

# DELOMRÅDES PROGNOS 2023-2032 SUNDSVALLS KOMMUN

NYK01



**Statisticon**  
STATISTICS & RESEARCH

STATISTICON AB  
VI SER LIVET BAKOM SIFFRORNA  
Östra Ågatan 31, 753 22 UPPSALA | Tel vx: 010 - 130 80 00  
E-post: prognoser@statisticon.se | Webb: www.statisticon.se

# INNEHÅLLSFÖRTECKNING

5	Sammanfattning
6	1 Sundsvalls tätortsområde
10	2 Alnö kommundel
14	3 Sättna kommundel
18	4 Njurunda tätortområde
22	5 Njurunda glesbygdsområde
26	6 Matfors kommundel
30	7 Stöde kommundel
34	8 Indal-Liden Kommundel
38	9 Restförd

## Vad kan vi med säkerhet säga om

Vad kan vi med säkerhet säga om framtiden? Inte mycket. Att skapa en mer eller mindre trolig bild av hur framtiden kommer att se ut är ändå möjligt.

Det brukar sägas att man kan visa vad som helst med statistik. Det finns dock bara ett fåtal sätt att på ett vetenskapligt stringent och korrekt sätt analysera statistiska material.

Vi arbetar med befolkningsprognoser på kontinuerlig basis och på olika regionala nivåer - från små skolupptagningsområden i landsbygdskommuner till omfattande länsområden. Vi gör årligen prognoser för omkring femtio kommuner i landet.

Vi har därför en gedigen erfarenhet av att hantera de svårigheter som prognosarbete innebär. Vi är väl förtrogna med vilka vägar som är framkomliga när det gäller att göra nödvändiga antaganden i prognoserna, t.ex. avseende flyttströmmar, och för att minimera den statistiska osäkerheten tillämpar vi avancerade prognosmodeller. Vi följer kontinuerligt forskningen inom området och använder de senaste och mest tillförlitliga prognosmetoderna.

Vi kan dessutom som externt konsultföretag erbjuda våra uppdragsgivare en fristående och politiskt obunden källa till information. Detta borgar för objektiva planerings- och beslutsunderlag.

Mats Forsberg  
VD Statisticon

## SAMMANFATTNING

I följande rapport ges en befolkningsprognos för 9 delområden i Sundsvall.

Område 1 kallas 1 Sundsvalls tätortsområde och består av NYKO 1

Område 2 kallas 2 Alnö kommundel och består av NYKO 2

Område 3 kallas 3 Sättna kommundel och består av NYKO 3

Område 4 kallas 4 Njurunda tätortområde och består av NYKO 4

Område 5 kallas 5 Njurunda glesbygdsområde och består av NYKO 5

Område 6 kallas 6 Matfors kommundel och består av NYKO 6

Område 7 kallas 7 Stöde kommundel och består av NYKO 7

Område 8 kallas 8 Indal-Liden Kommundel och består av NYKO 8

Område 9 kallas 9 Restförd och består av NYKO 9

## SAMMANFATTANDE TABELL AV UTVECKLINGEN ÖVER TIDEN

I tabellen nedan sammanfattas den prognostiserade utvecklingen över tiden av folkmängden i kommunen och dess delområden.

### Folkmängd i kommunens delområden

Delområde	2022	2023	2024	2025	2026	2027	2028	2029	2030	2031	2032
1 Sundsvalls tätortsområde	59 850	59 882	59 910	59 920	59 922	59 961	59 991	60 010	60 034	60 055	60 073
2 Alnö kommundel	8 803	8 798	8 791	8 785	8 782	8 773	8 767	8 766	8 765	8 765	8 764
3 Sättna kommundel	2 669	2 668	2 666	2 665	2 664	2 661	2 660	2 660	2 660	2 659	2 659
4 Njurunda tätortområde	11 168	11 160	11 149	11 140	11 135	11 121	11 113	11 111	11 110	11 108	11 107
5 Njurunda glesbygdsområde	2 959	2 958	2 956	2 955	2 954	2 952	2 951	2 950	2 950	2 950	2 950
6 Matfors kommundel	7 981	7 977	7 971	7 966	7 964	7 957	7 952	7 951	7 951	7 950	7 949
7 Stöde kommundel	2 957	2 955	2 953	2 951	2 950	2 947	2 945	2 945	2 945	2 945	2 944
8 Indal-Liden kommundel	2 850	2 848	2 846	2 844	2 843	2 840	2 838	2 838	2 838	2 837	2 837
9 Restförd	124	124	123	123	123	122	122	122	122	122	122
<b>TOTALT</b>	<b>99 361</b>	<b>99 369</b>	<b>99 365</b>	<b>99 348</b>	<b>99 338</b>	<b>99 335</b>	<b>99 340</b>	<b>99 353</b>	<b>99 374</b>	<b>99 391</b>	<b>99 405</b>

## TOTAL FOLKMÄNGD I 1 SUNDSVALLS TÄTORTSOMRÅDE

Historisk utveckling av folkmängden 2019-2022 samt prognostiserad folkmängd 2023-2032.

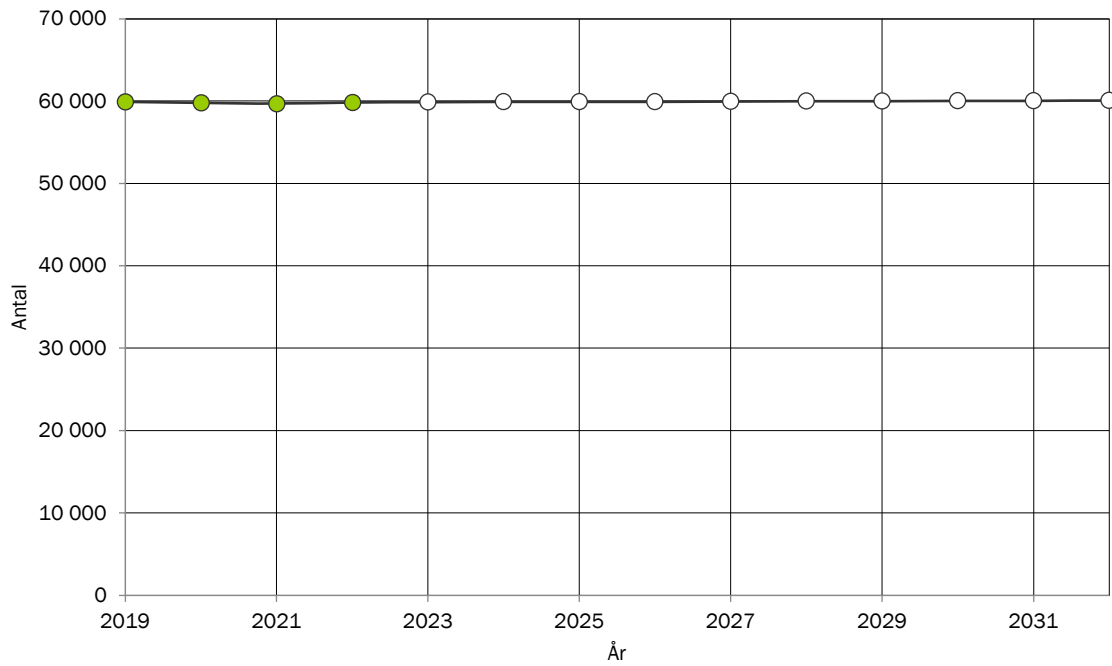

## BEFOLKNINGSSTRUKTUR I 1 SUNDSVALLS TÄTORTSOMRÅDE

Förändring av ålderstrukturen under prognosperioden. Jämförelse mellan faktisk ålderstruktur 2022 och prognostiserad ålderstruktur 2032.

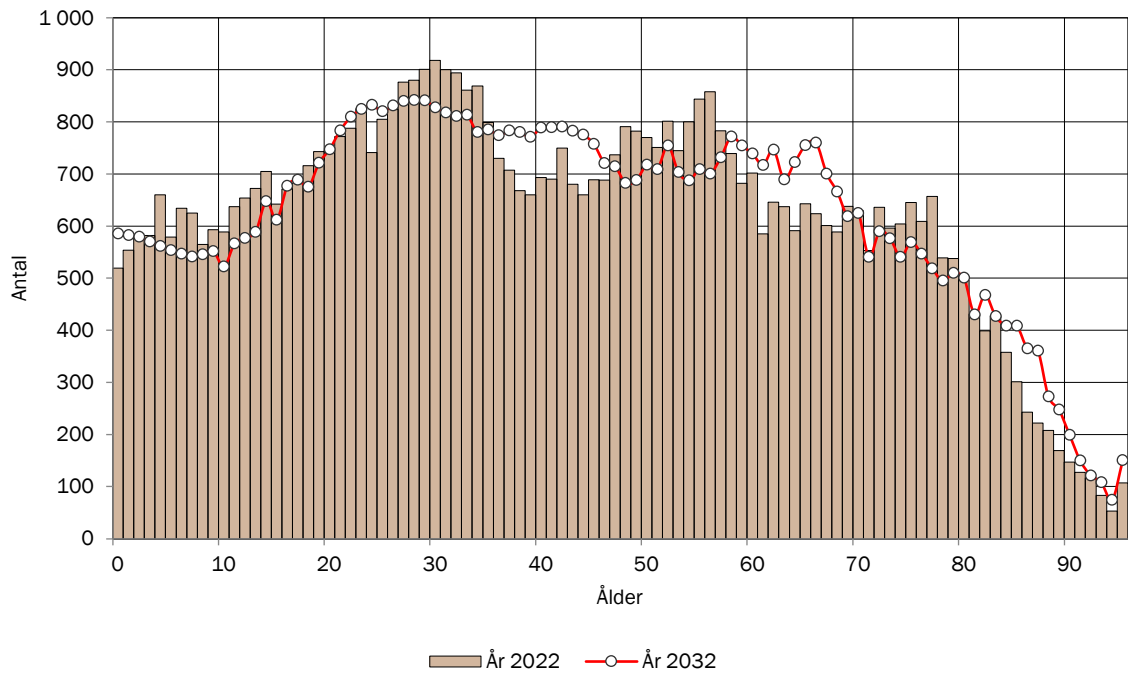

## BEFOLKNINGSSTRUKTUR I 1 SUNDSVALLS TÄTORTSOMRÅDE EFTER KÖN

Jämförelse mellan antalet män och antalet kvinnor i olika åldrar 2022

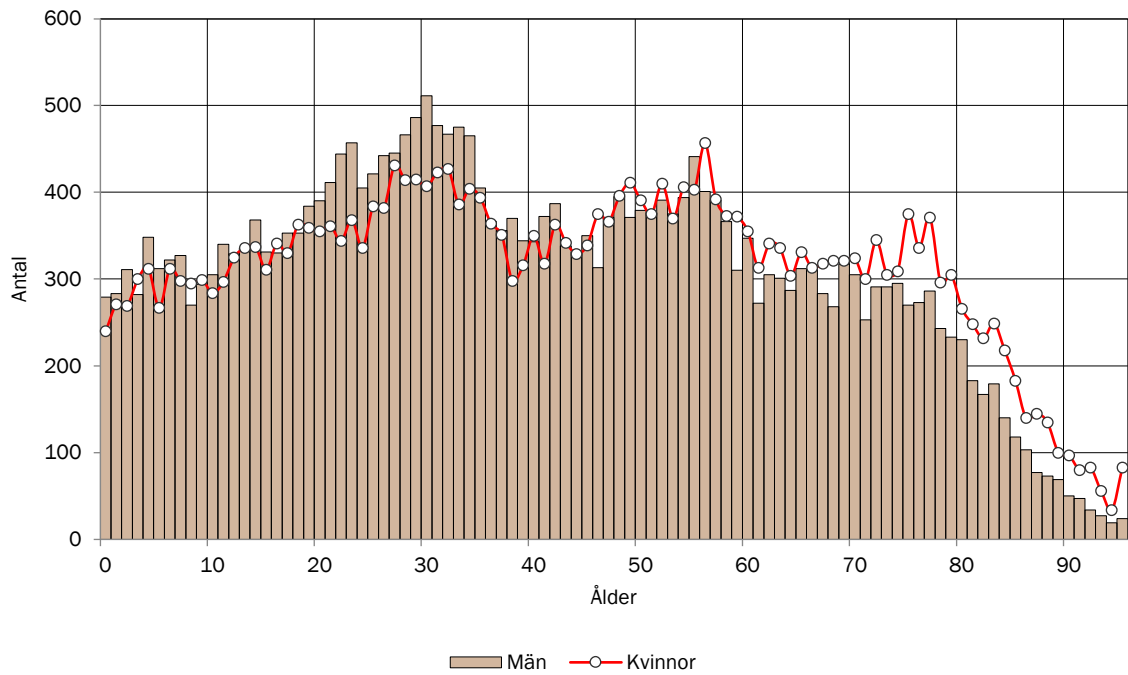

## BEFOLKNINGSSTRUKTUR I 1 SUNDSVALLS TÄTORTSOMRÅDE

Antal personer i respektive åldersklass per 1000 invånare 2022. Jämförelse med kommunen.

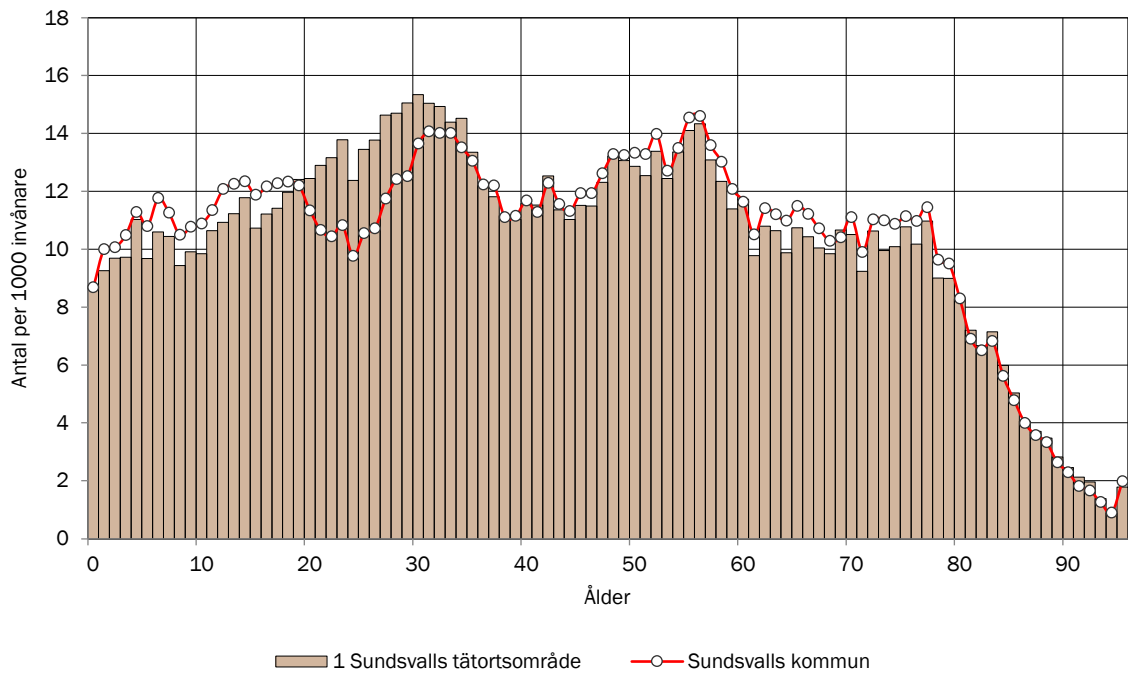

## ANTAL BARN EFTER ÅLDERSKATEGORI I 1 SUNDSVALLS TÄTORTSOMRÅDE

Historisk utveckling av antalet barn i 1 Sundsvalls tätortsområde år 2019-2022 samt prognostiserat antal 2023-2032.

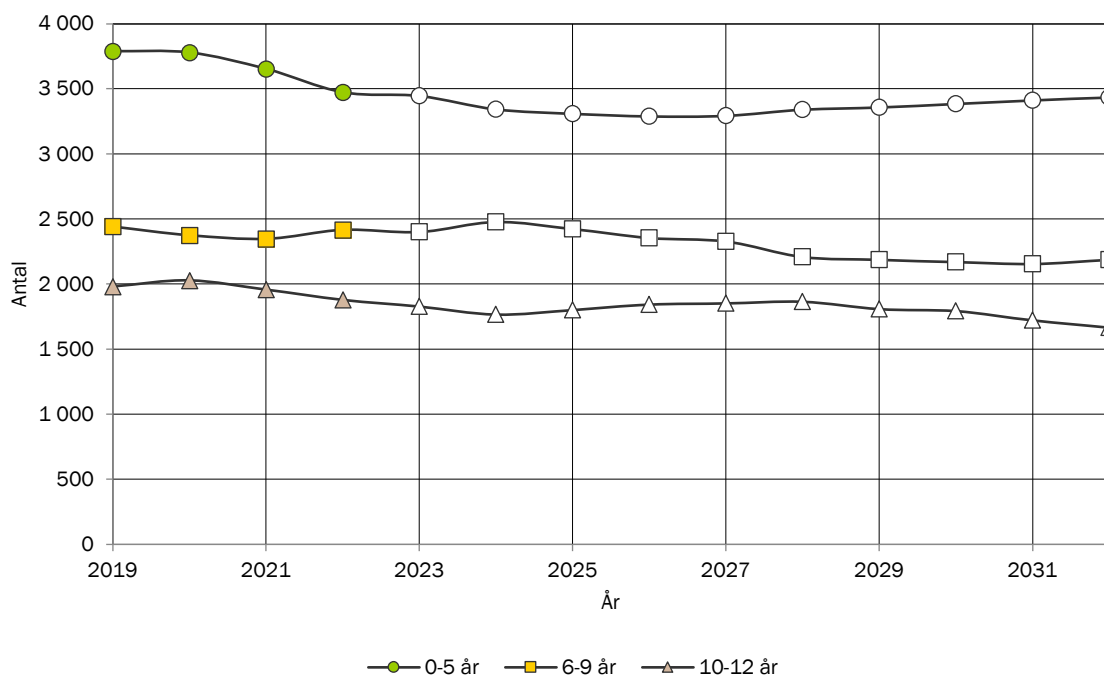

## ANTAL UNGDOMAR EFTER ÅLDERSKATEGORI I 1 SUNDSVALLS TÄTORTSOMRÅDE

Historisk utveckling av antalet ungdomar i 1 Sundsvalls tätortsområde år 2019-2022 samt prognostiserat antal 2023-2032.

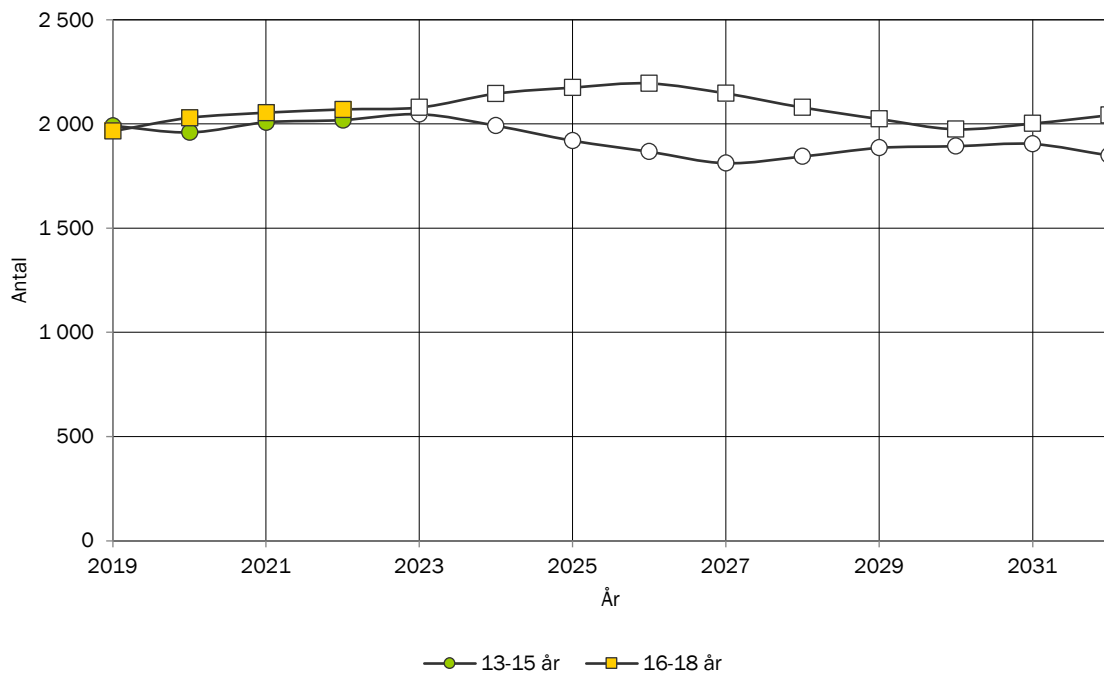



## ANTAL VUXNA EFTER ÅLDERSKATEGORI I 1 SUNDSVALLS TÄTORTSOMRÅDE

Historisk utveckling av antalet vuxna i 1 Sundsvalls tätortsområde år 2019-2022 samt prognostiserat antal 2023-2032.

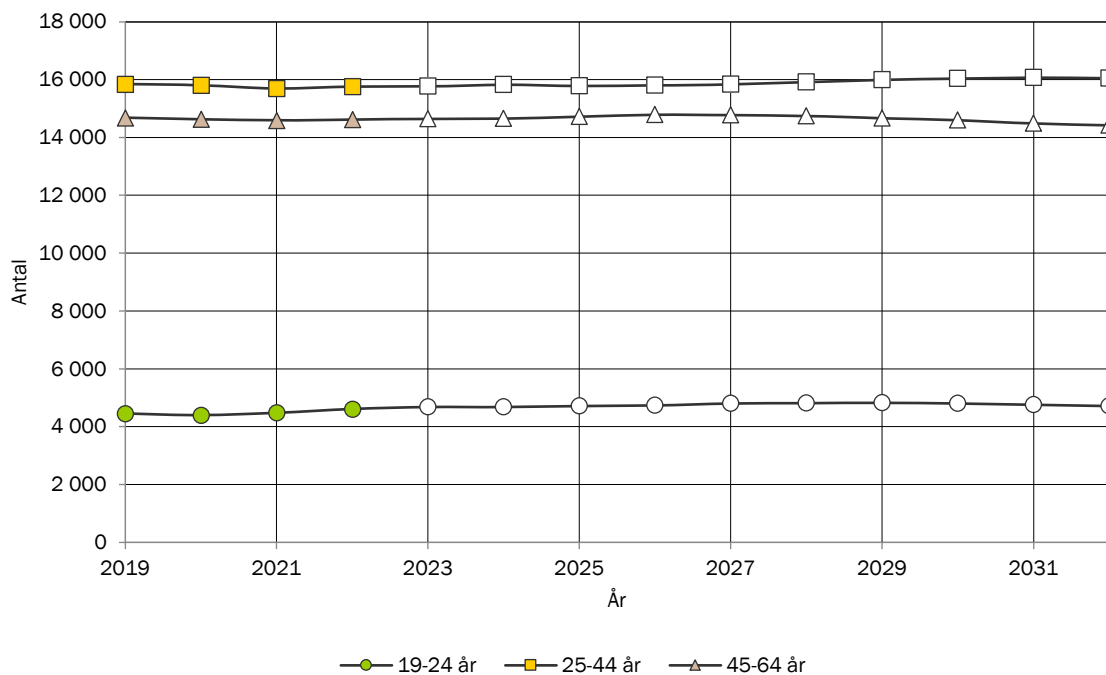

## ANTAL ÄLDRE EFTER ÅLDERSKATEGORI I 1 SUNDSVALLS TÄTORTSOMRÅDE

Historisk utveckling av antalet äldre i 1 Sundsvalls tätortsområde år 2019-2022 samt prognostiserat antal 2023-2032.

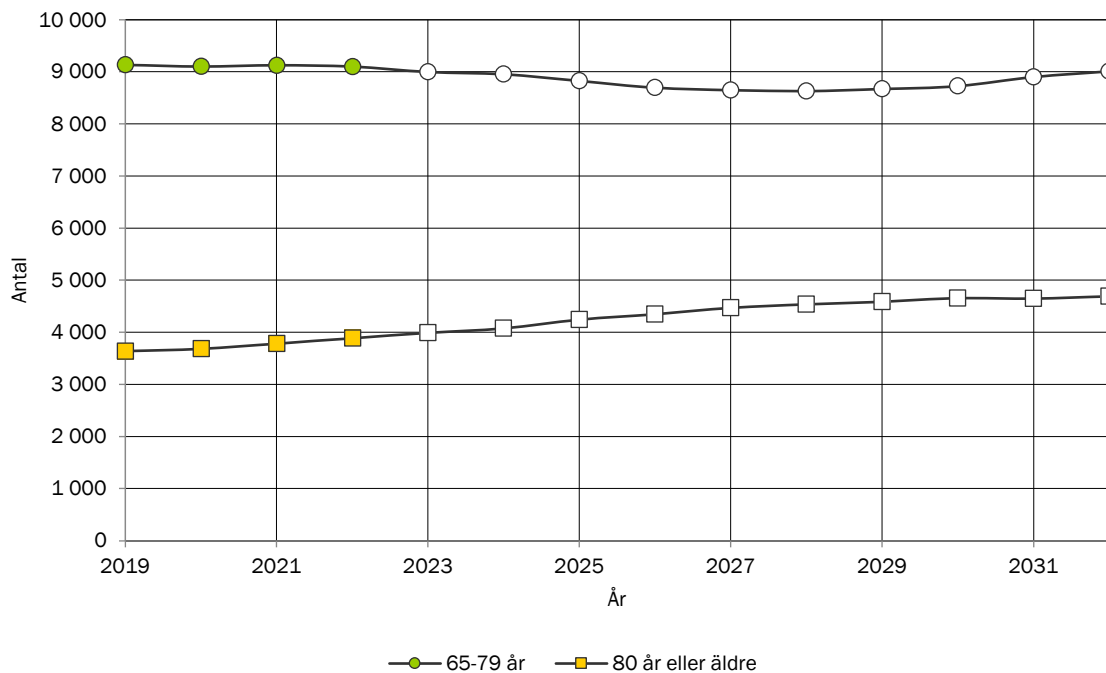

## TOTAL FOLKMÄNGD I 2 ALNÖ KOMMUNDEL

Historisk utveckling av folkmängden 2019-2022 samt prognostiserad folkmängd 2023-2032.

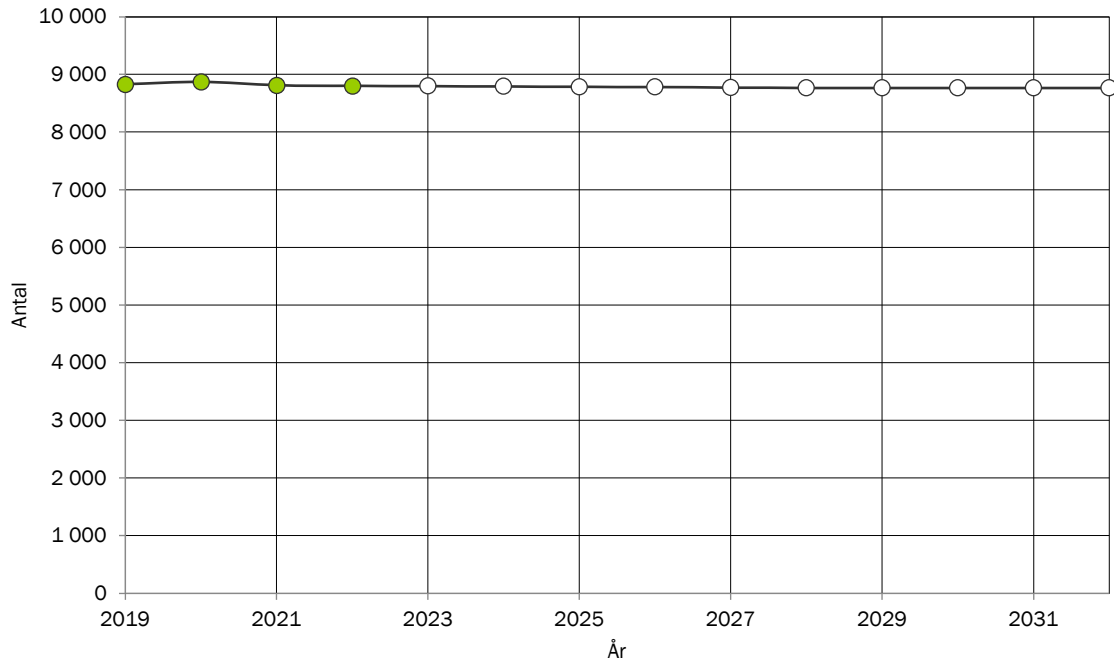

## BEFOLKNINGSSTRUKTUR I 2 ALNÖ KOMMUNDEL

Förändring av ålderstrukturen under prognosperioden. Jämförelse mellan faktisk ålderstruktur 2022 och prognostiserad ålderstruktur 2032.

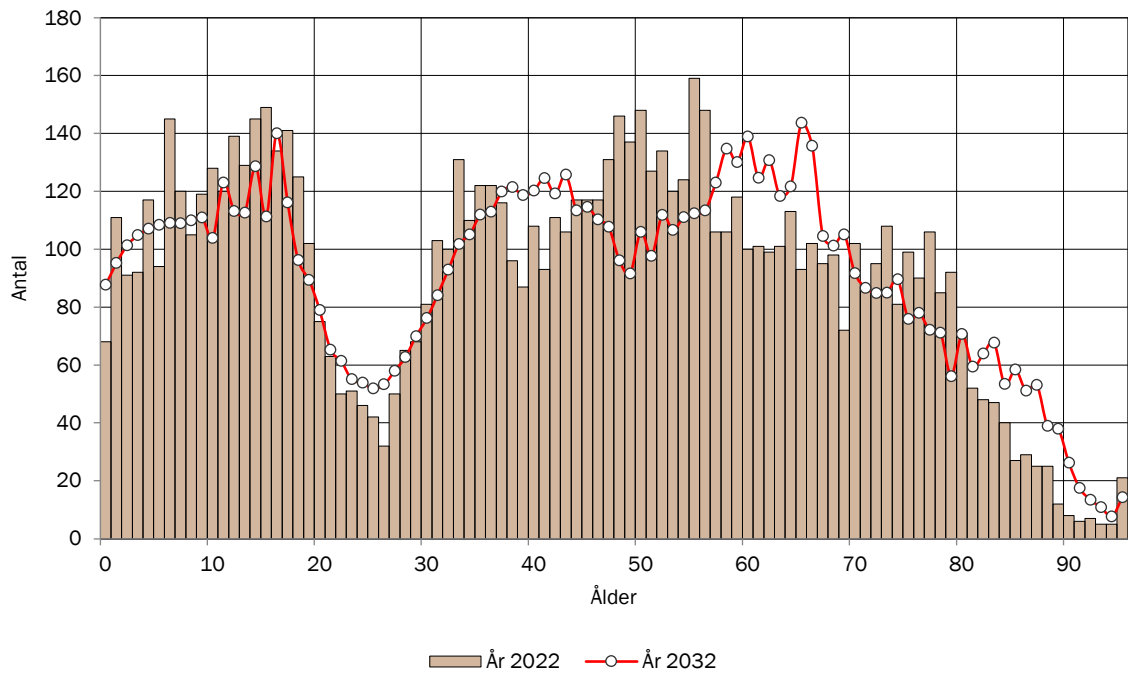

## BEFOLKNINGSSTRUKTUR I 2 ALNÖ KOMMUNDEL EFTER KÖN

Jämförelse mellan antalet män och antalet kvinnor i olika åldrar 2022

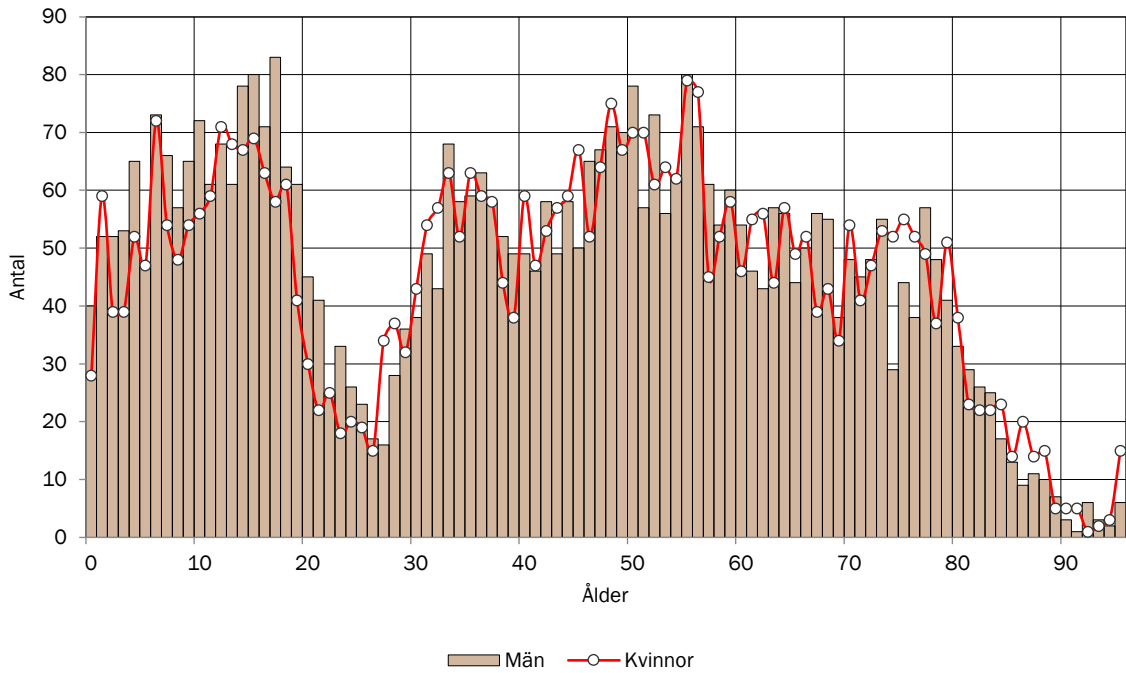

## BEFOLKNINGSSTRUKTUR I 2 ALNÖ KOMMUNDEL

Antal personer i respektive åldersklass per 1000 invånare 2022. Jämförelse med kommunen.

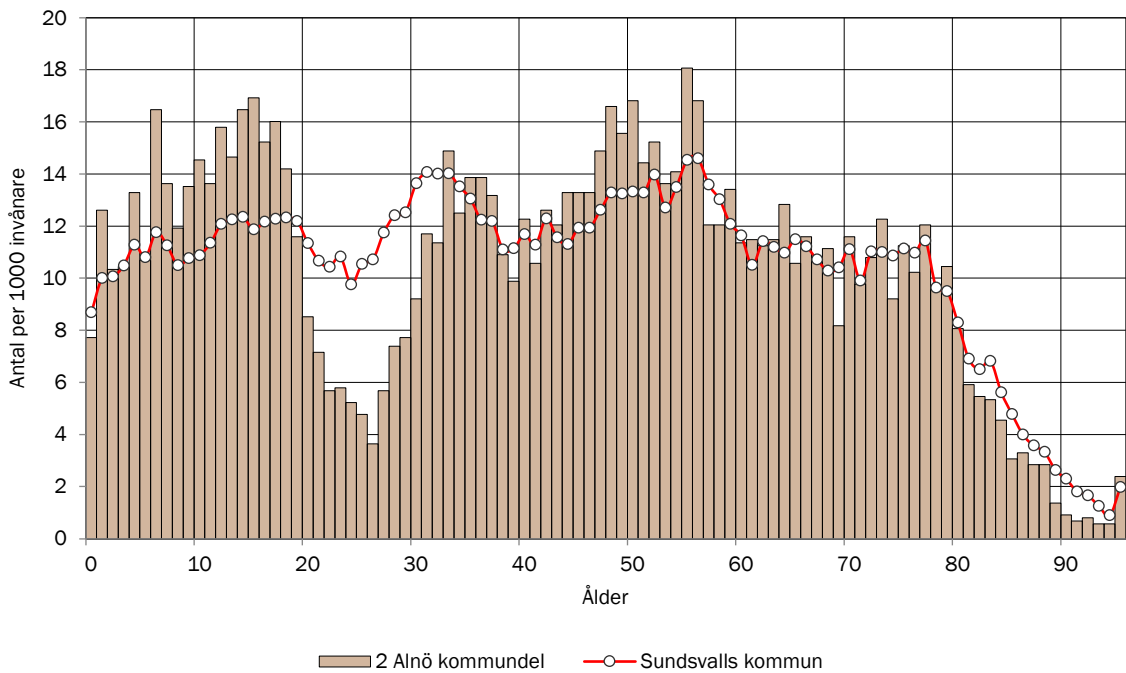

## ANTAL BARN EFTER ÅLDERSKATEGORI I 2 ALNÖ KOMMUNDEL

Historisk utveckling av antalet barn i 2 Alnö kommun del år 2019-2022 samt prognostiserat antal 2023-2032.

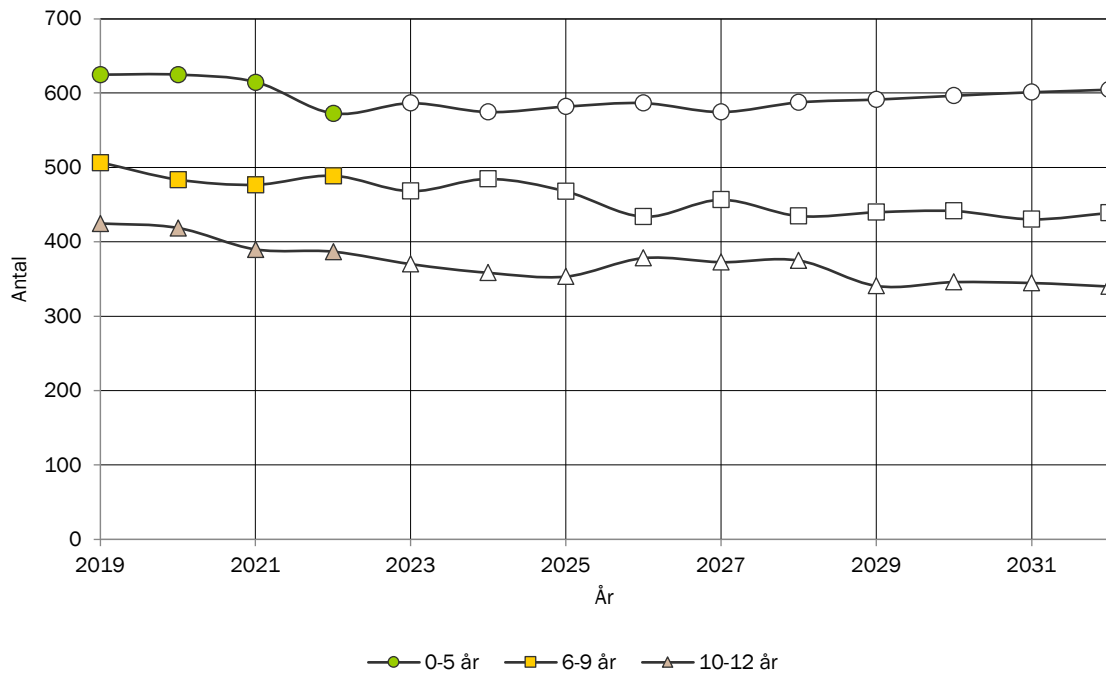

## ANTAL UNGDOMAR EFTER ÅLDERSKATEGORI I 2 ALNÖ KOMMUNDEL

Historisk utveckling av antalet ungdomar i 2 Alnö kommun del år 2019-2022 samt prognostiserat antal 2023-2032.

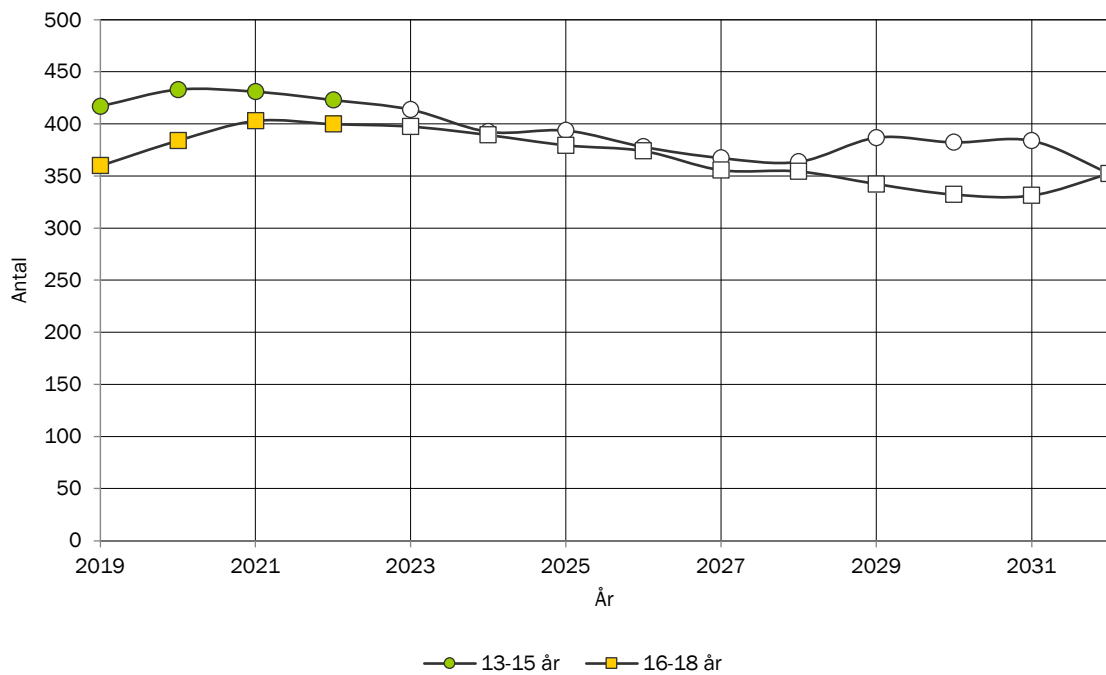

## ANTAL VUXNA EFTER ÅLDERSKATEGORI I 2 ALNÖ KOMMUNDEL

Historisk utveckling av antalet vuxna i 2 Alnö kommuner år 2019-2022 samt prognostiserat antal 2023-2032.

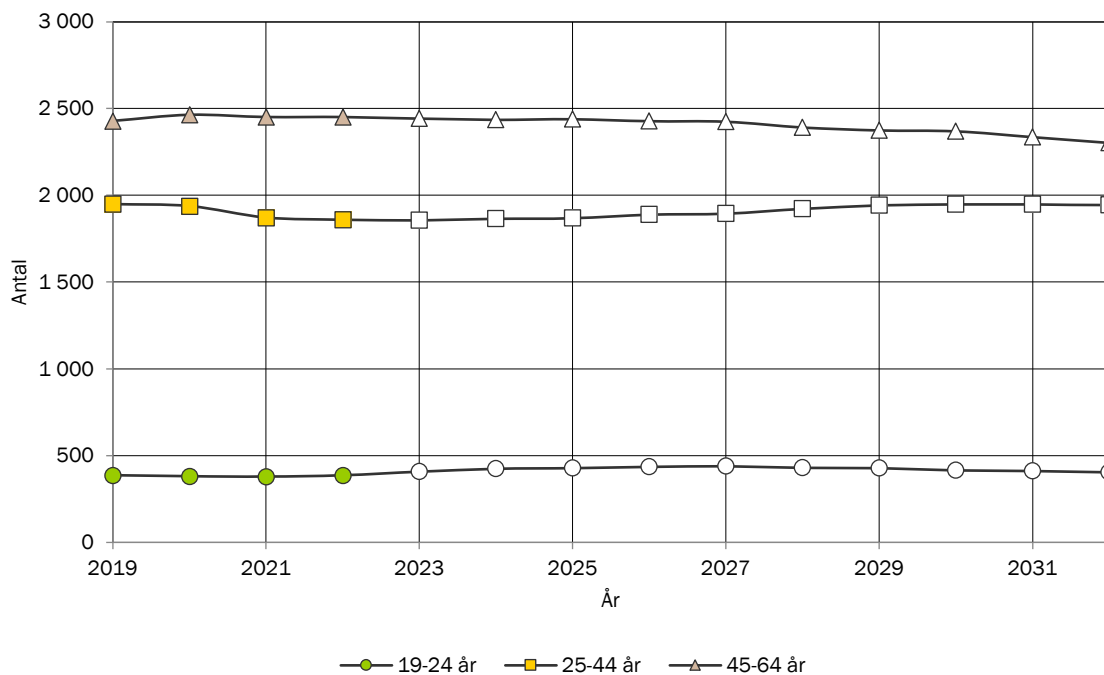

## ANTAL ÄLDRE EFTER ÅLDERSKATEGORI I 2 ALNÖ KOMMUNDEL

Historisk utveckling av antalet äldre i 2 Alnö kommuner år 2019-2022 samt prognostiserat antal 2023-2032.

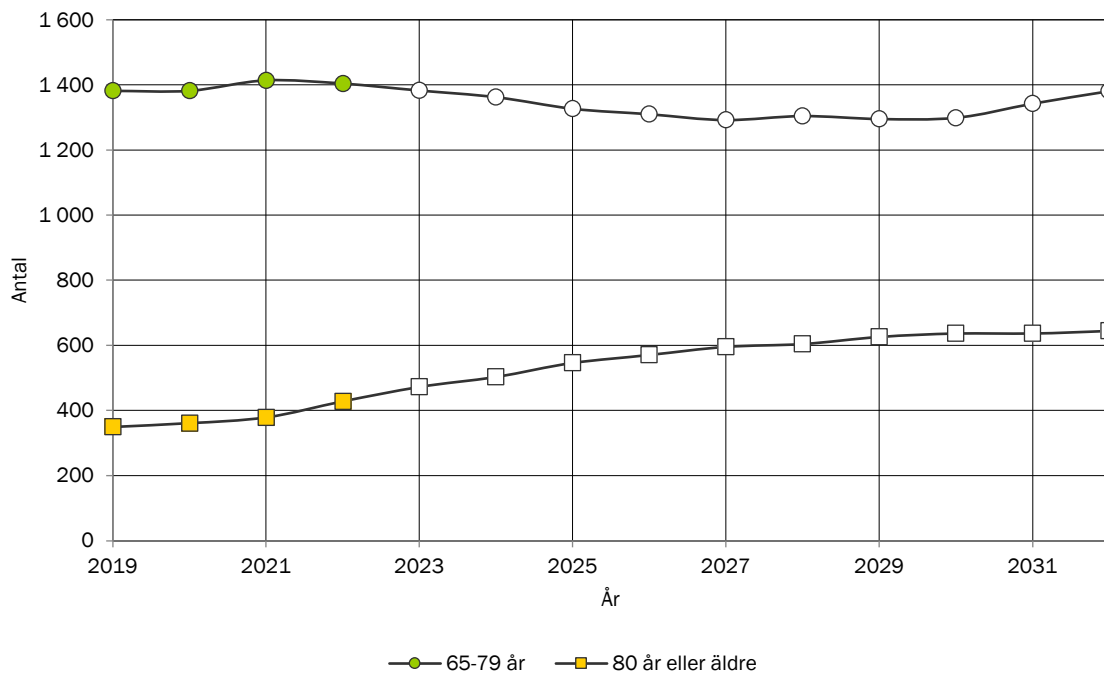

## TOTAL FOLKMÄNGD I 3 SÄTTNA KOMMUNDEL

Historisk utveckling av folkmängden 2019-2022 samt prognostiserad folkmängd 2023-2032.

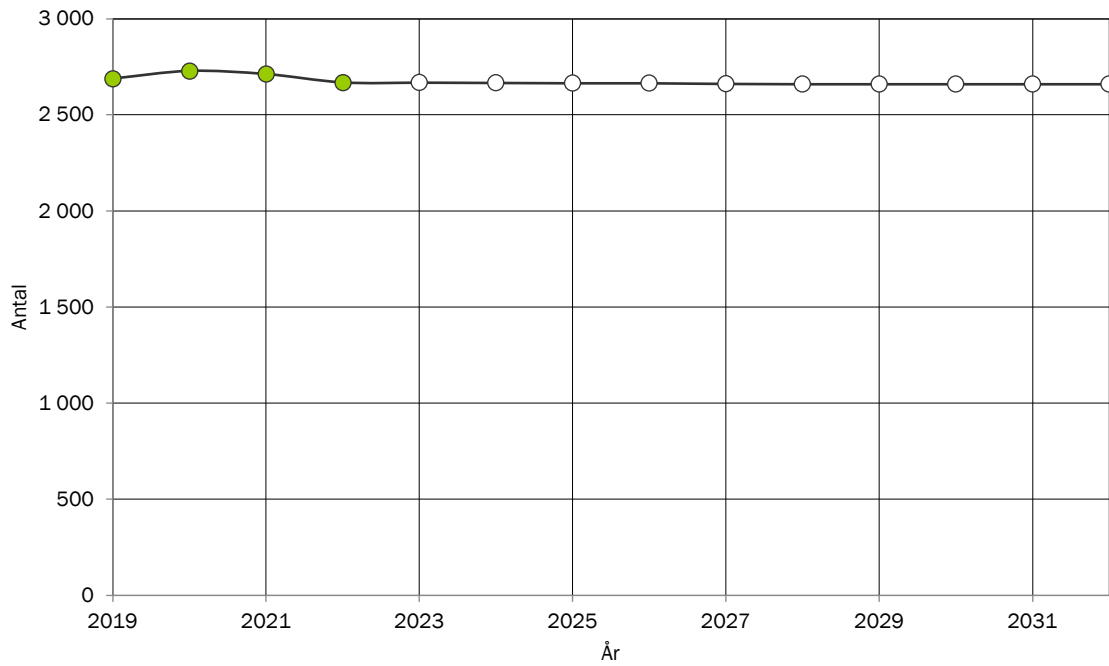

## BEFOLKNINGSSTRUKTUR I 3 SÄTTNA KOMMUNDEL

Förändring av ålderstrukturen under prognosperioden. Jämförelse mellan faktisk ålderstruktur 2022 och prognostiserad ålderstruktur 2032.

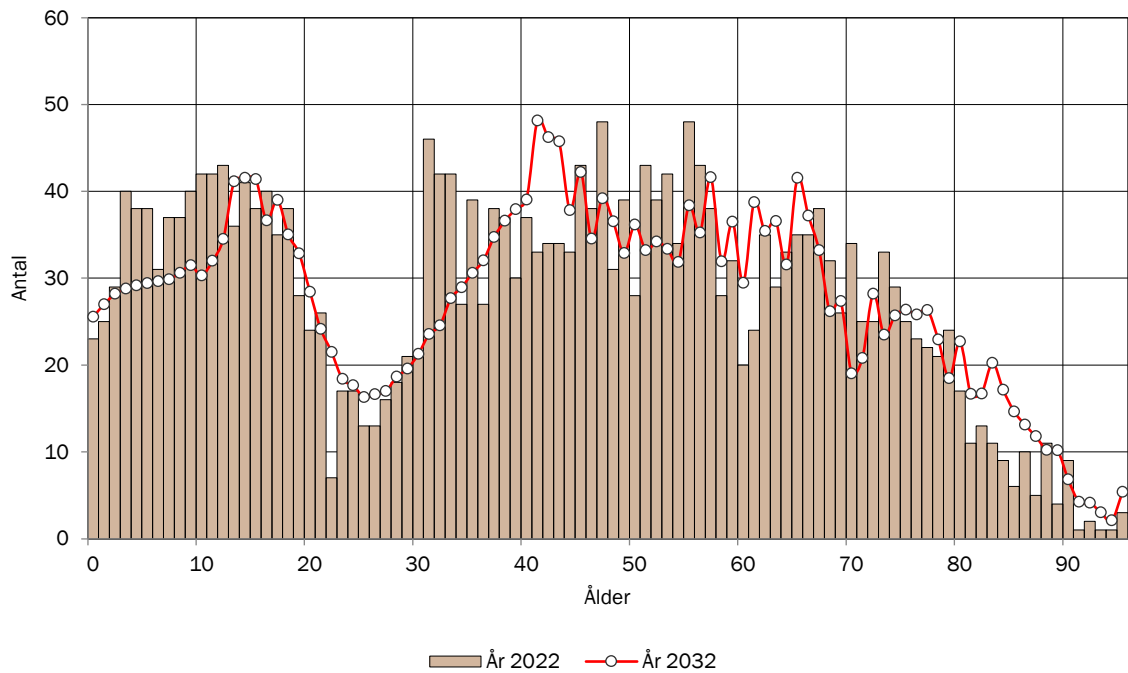

## BEFOLKNINGSSTRUKTUR I 3 SÄTTNA KOMMUNDEL EFTER KÖN

Jämförelse mellan antalet män och antalet kvinnor i olika åldrar 2022

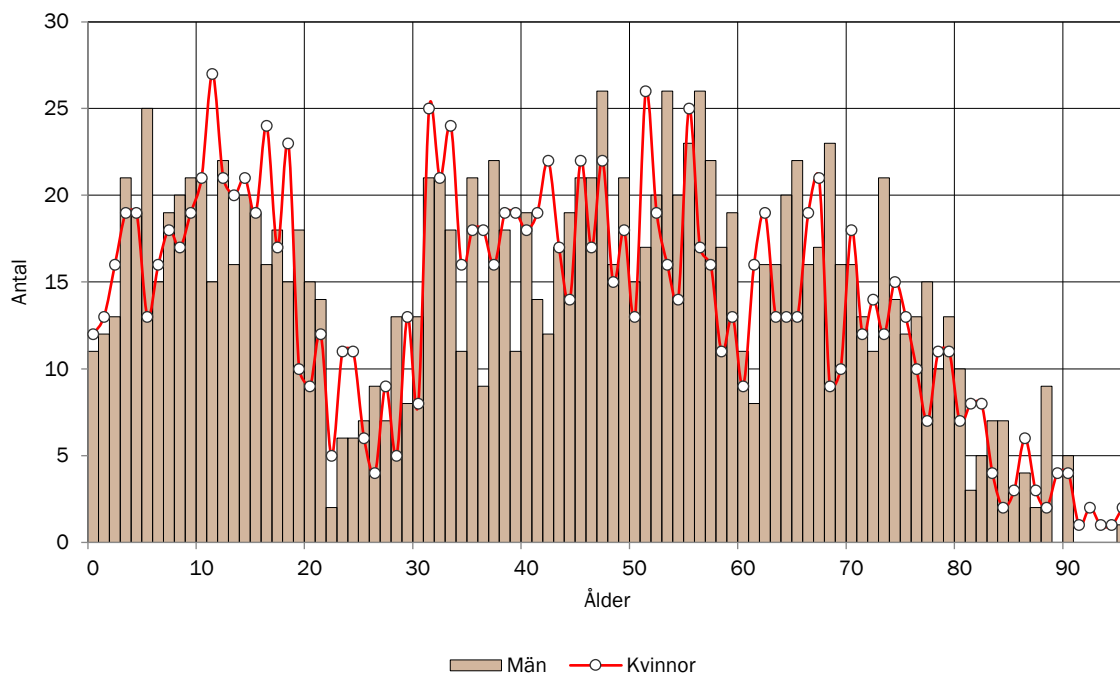

## BEFOLKNINGSSTRUKTUR I 3 SÄTTNA KOMMUNDEL

Antal personer i respektive åldersklass per 1000 invånare 2022. Jämförelse med kommunen.

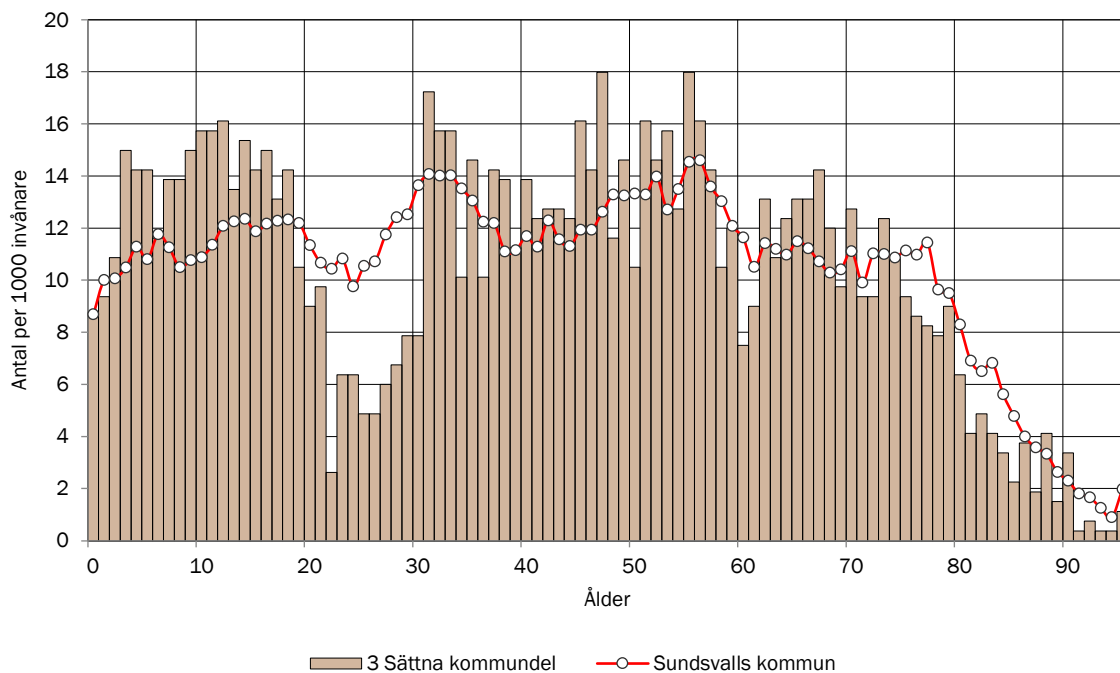

### ANTAL BARN EFTER ÅLDERSKATEGORI I 3 SÄTTNA KOMMUNDEL

Historisk utveckling av antalet barn i 3 Sättna kommun del år 2019-2022 samt prognostiserat antal 2023-2032.

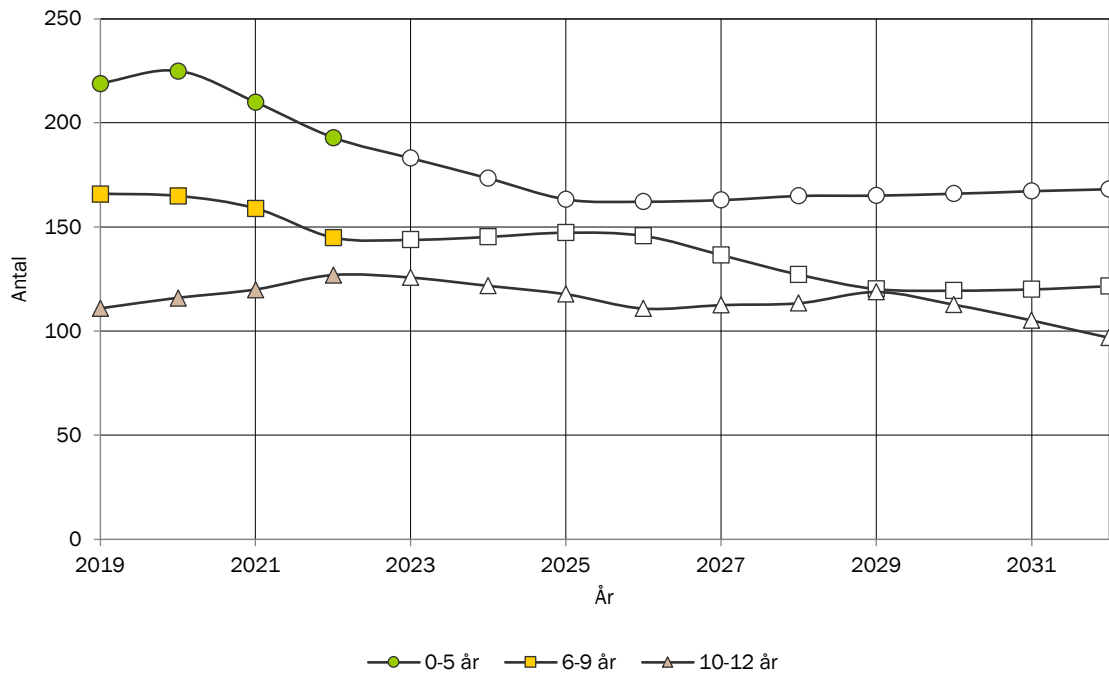

### ANTAL UNGDOMAR EFTER ÅLDERSKATEGORI I 3 SÄTTNA KOMMUNDEL

Historisk utveckling av antalet ungdomar i 3 Sättna kommun del år 2019-2022 samt prognostiserat antal 2023-2032.

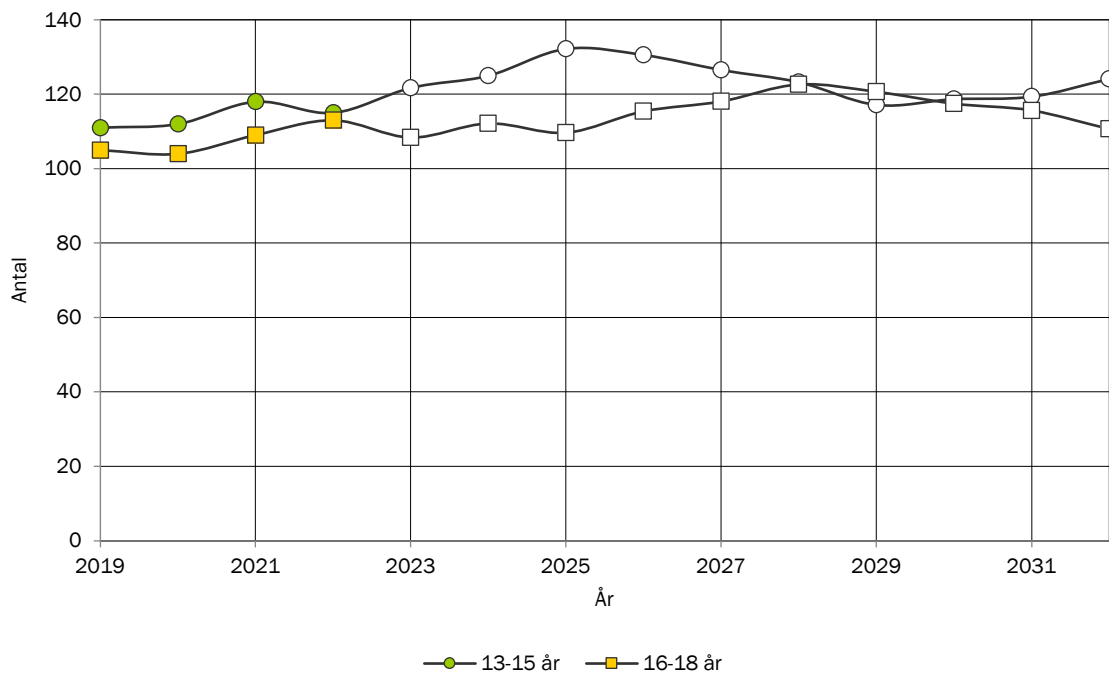



### ANTAL VUXNA EFTER ÅLDERSKATEGORI I 3 SÄTTNA KOMMUNDEL

Historisk utveckling av antalet vuxna i 3 Sättna kommundel år 2019-2022 samt prognostiserat antal 2023-2032.

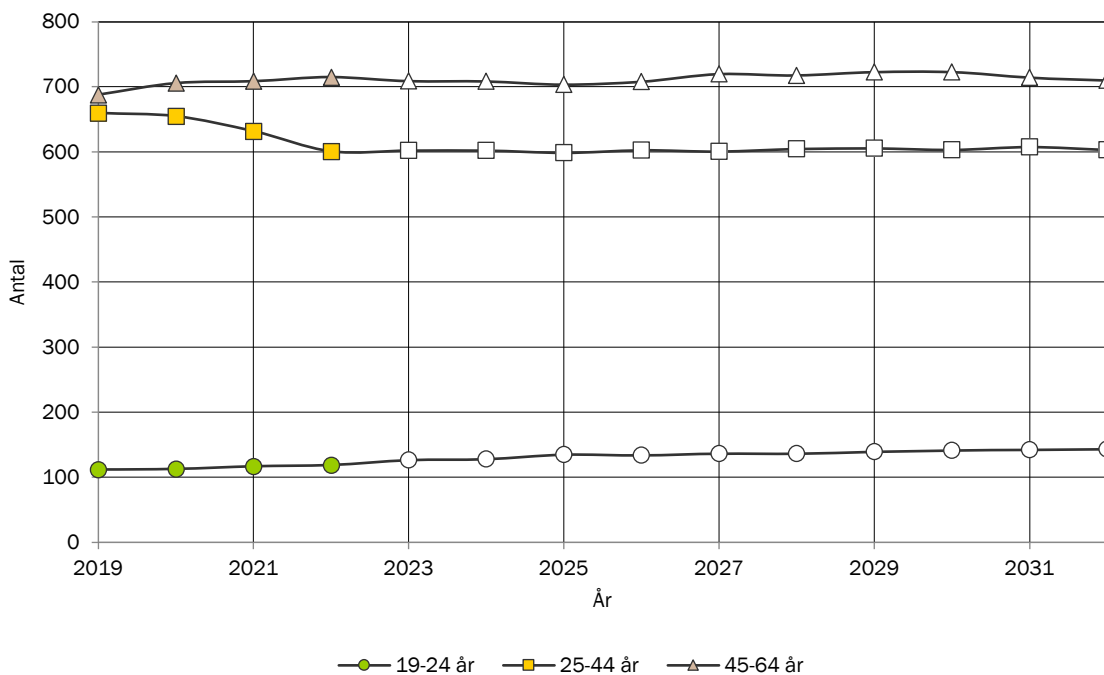

### ANTAL ÄLDRE EFTER ÅLDERSKATEGORI I 3 SÄTTNA KOMMUNDEL

Historisk utveckling av antalet äldre i 3 Sättna kommundel år 2019-2022 samt prognostiserat antal 2023-2032.

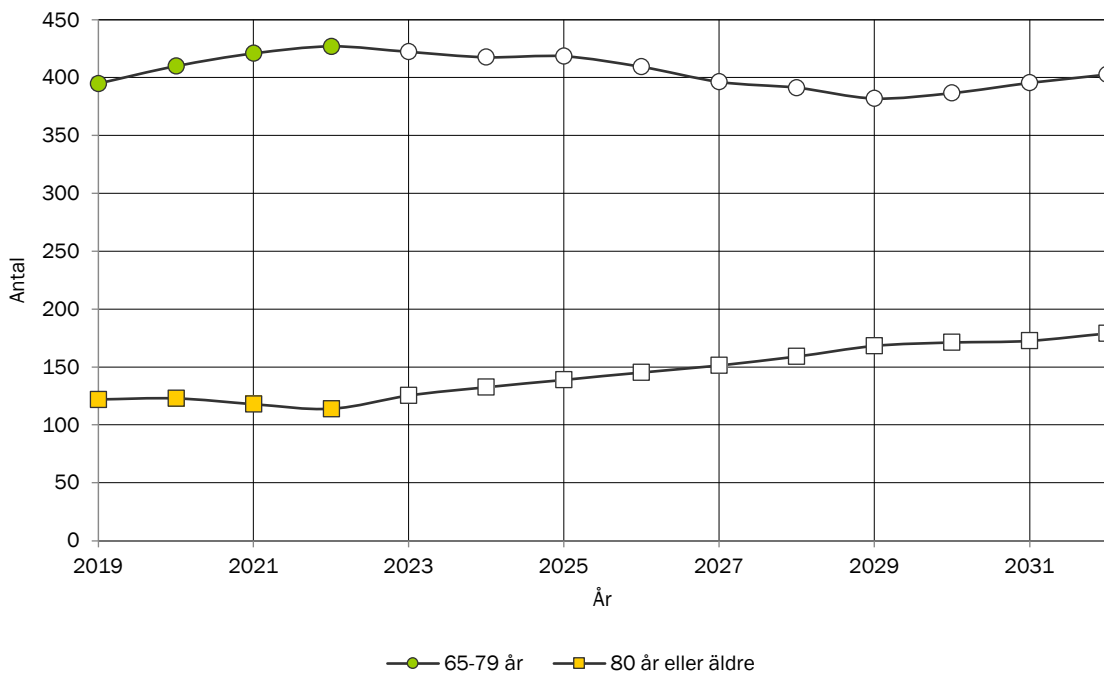

## TOTAL FOLKMÄNGD I 4 NJURUNDA TÄTORTOMRÅDE

Historisk utveckling av folkmängden 2019-2022 samt prognostiserad folkmängd 2023-2032.

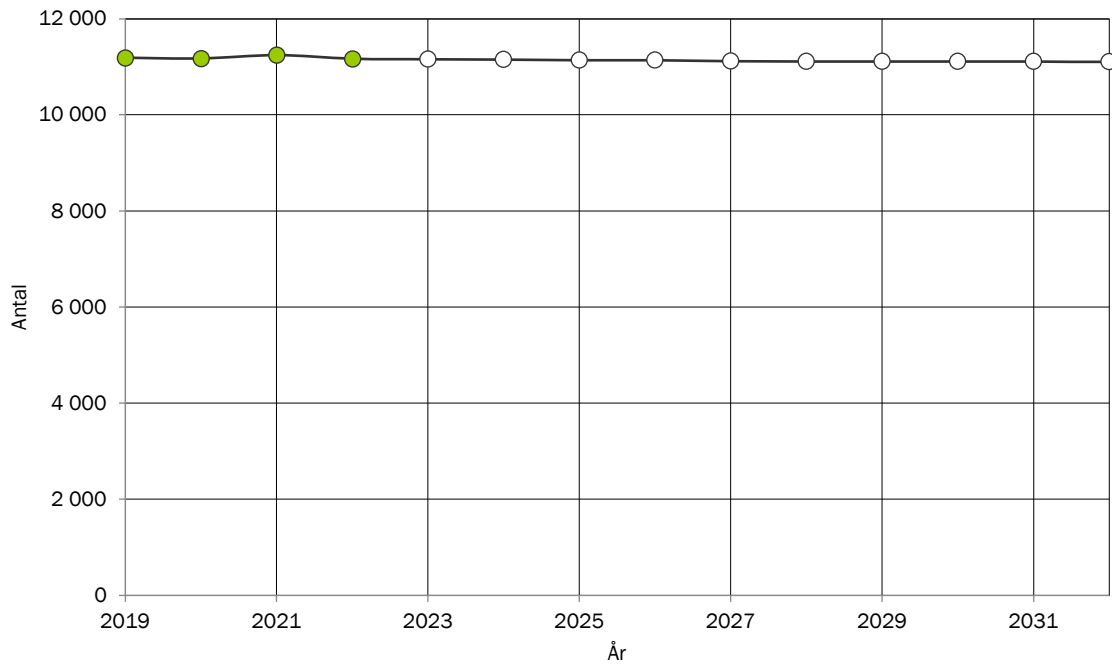

## BEFOLKNINGSSTRUKTUR I 4 NJURUNDA TÄTORTOMRÅDE

Förändring av ålderstrukturen under prognosperioden. Jämförelse mellan faktisk ålderstruktur 2022 och prognostiserad ålderstruktur 2032.

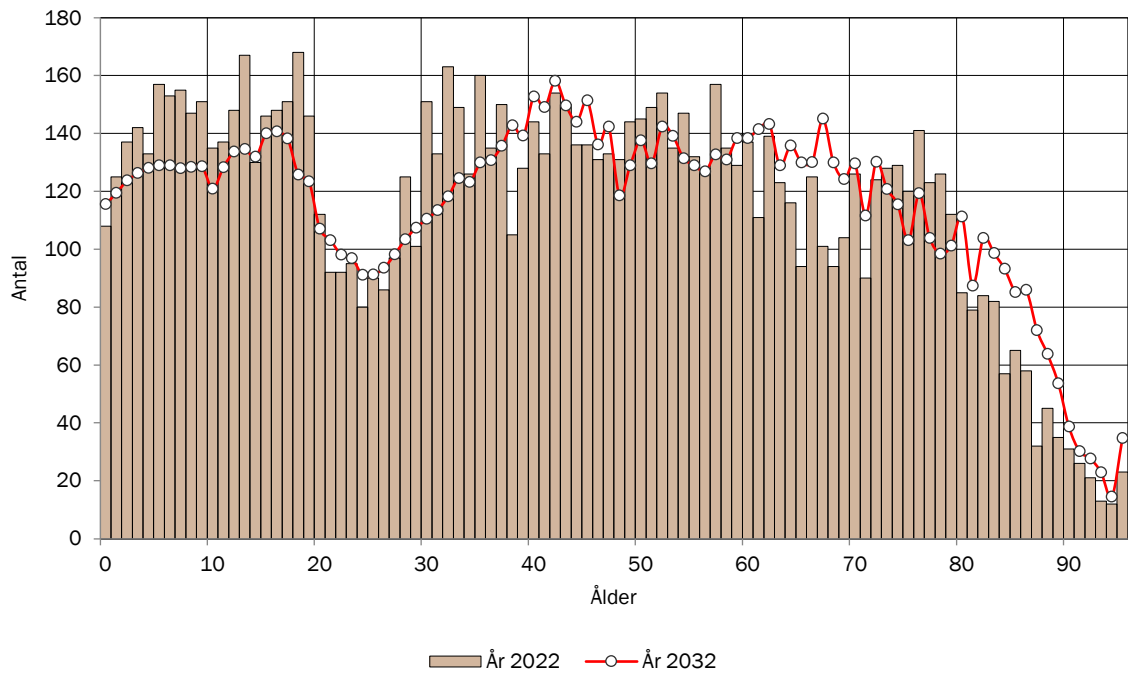

## BEFOLKNINGSSTRUKTUR I 4 NJURUNDA TÄTORTOMRÅDE EFTER KÖN

Jämförelse mellan antalet män och antalet kvinnor i olika åldrar 2022

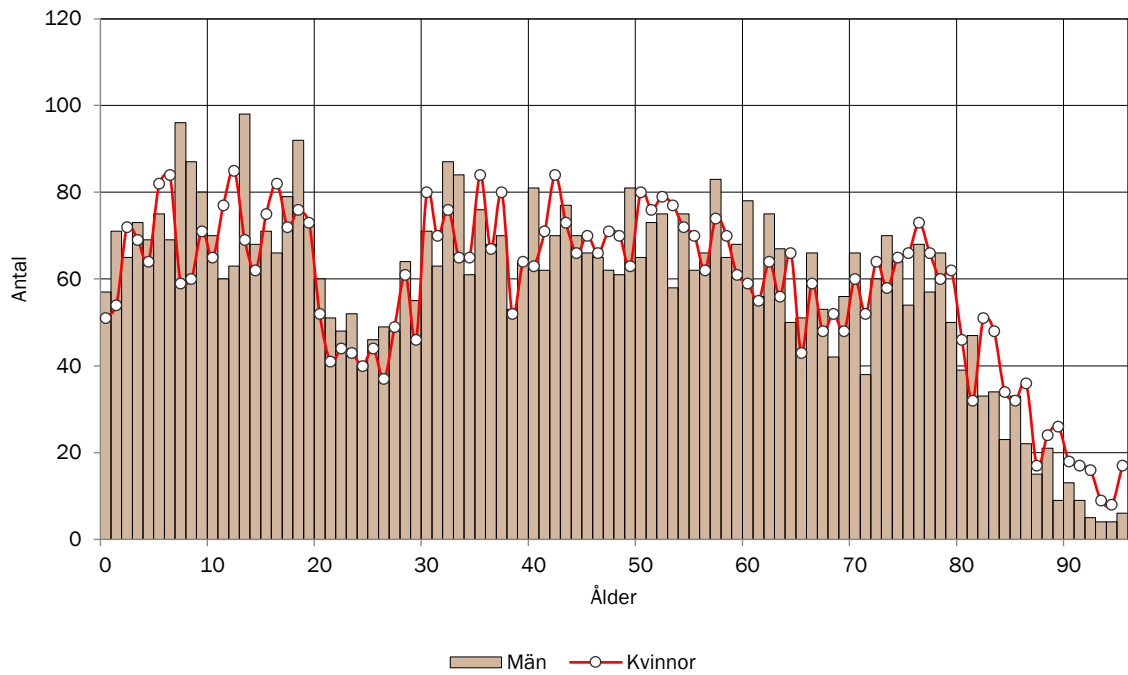

## BEFOLKNINGSSTRUKTUR I 4 NJURUNDA TÄTORTOMRÅDE

Antal personer i respektive åldersklass per 1000 invånare 2022. Jämförelse med kommunen.

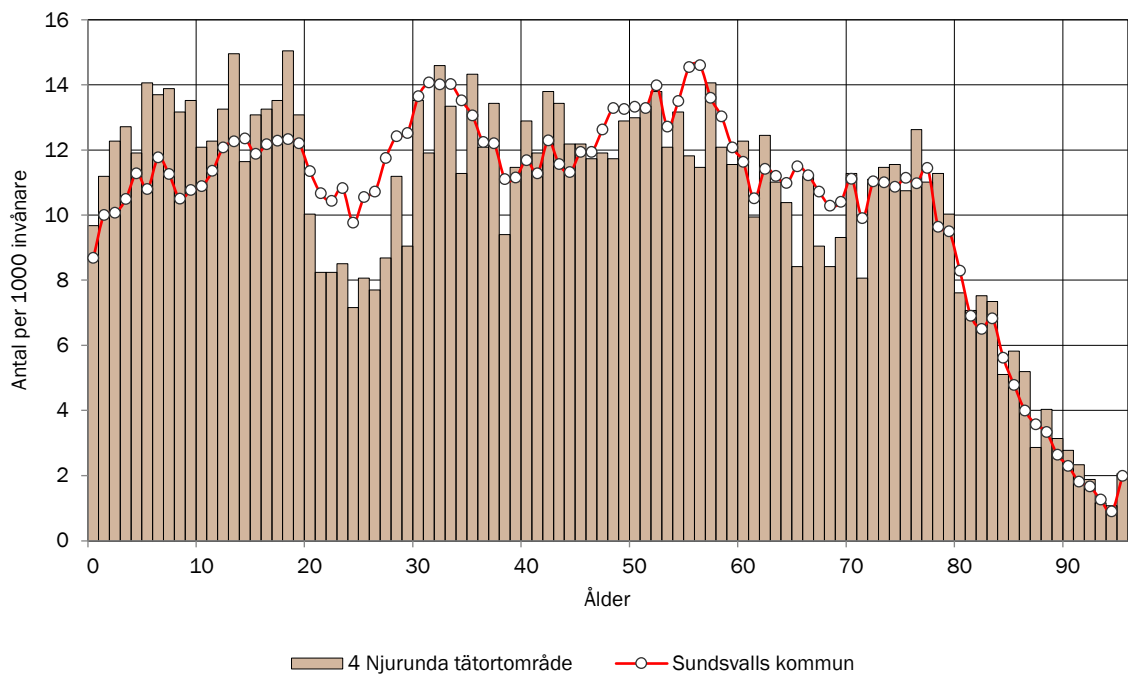

## ANTAL BARN EFTER ÅLDERSKATEGORI I 4 NJURUNDA TÄTORTOMRÅDE

Historisk utveckling av antalet barn i 4 Njurunda tätortområde år 2019-2022 samt prognostiserat antal 2023-2032.

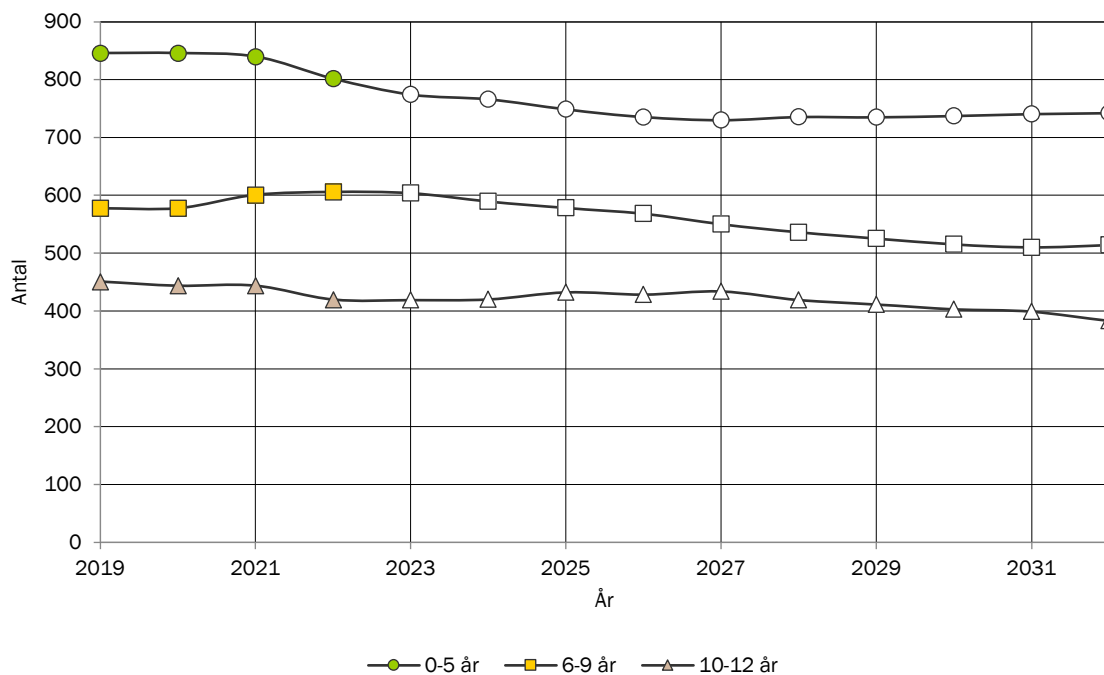

## ANTAL UNGDOMAR EFTER ÅLDERSKATEGORI I 4 NJURUNDA TÄTORTOMRÅDE

Historisk utveckling av antalet ungdomar i 4 Njurunda tätortområde år 2019-2022 samt prognostiserat antal 2023-2032.

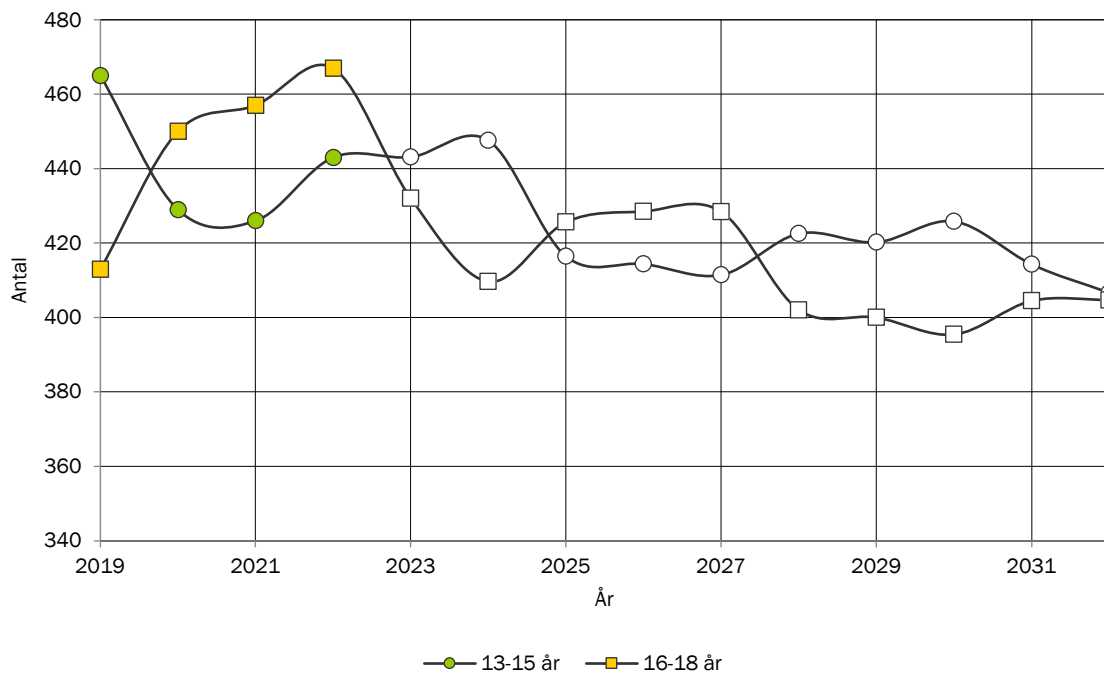

## ANTAL VUXNA EFTER ÅLDERSKATEGORI I 4 NJURUNDA TÄTORTOMRÅDE

Historisk utveckling av antalet vuxna i 4 Njurunda tätortområde år 2019-2022 samt prognostiserat antal 2023-2032.

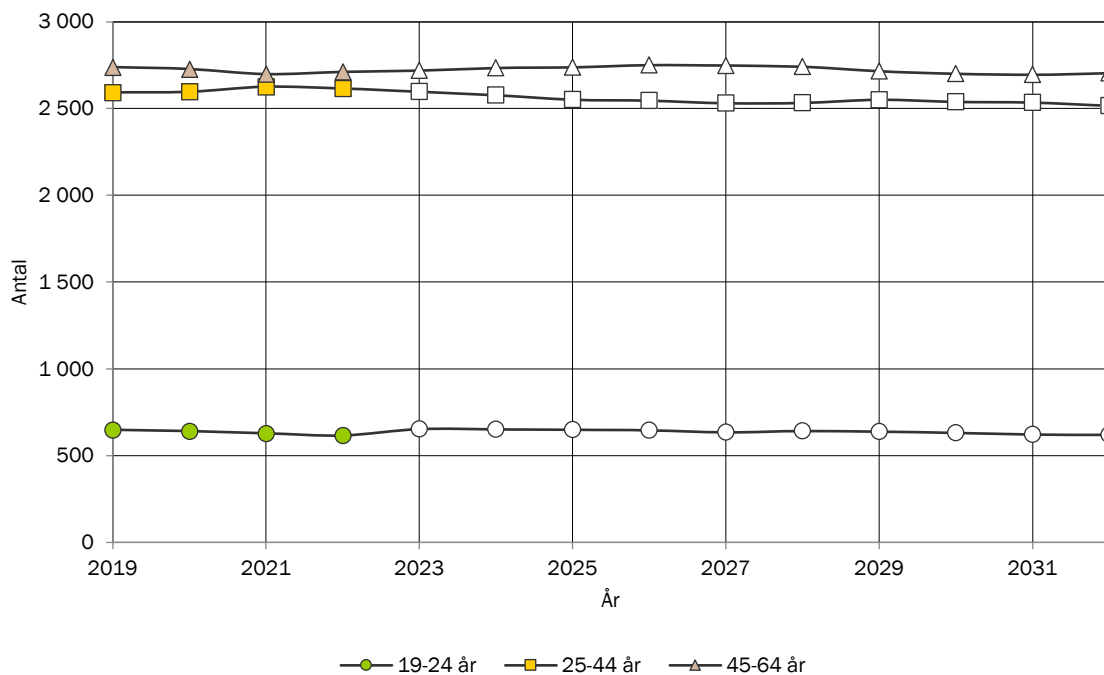

## ANTAL ÄLDRE EFTER ÅLDERSKATEGORI I 4 NJURUNDA TÄTORTOMRÅDE

Historisk utveckling av antalet äldre i 4 Njurunda tätortområde år 2019-2022 samt prognostiserat antal 2023-2032.

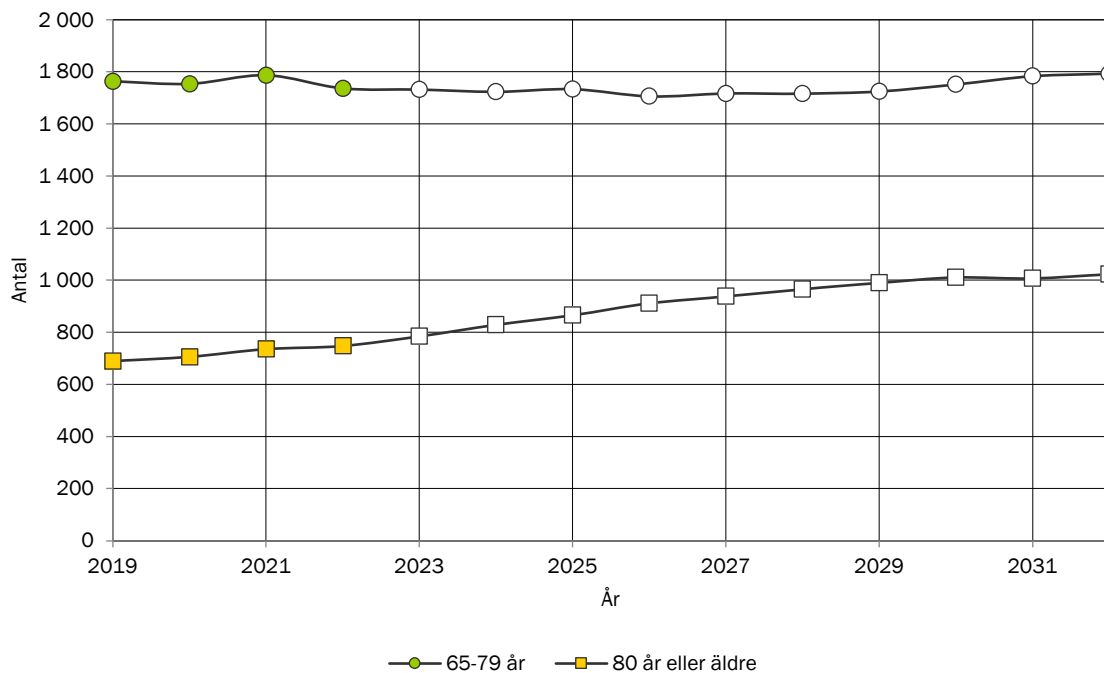

## TOTAL FOLKMÄNGD I 5 NJURUNDA GLESBYGDSOMRÅDE

Historisk utveckling av folkmängden 2019-2022 samt prognostiserad folkmängd 2023-2032.

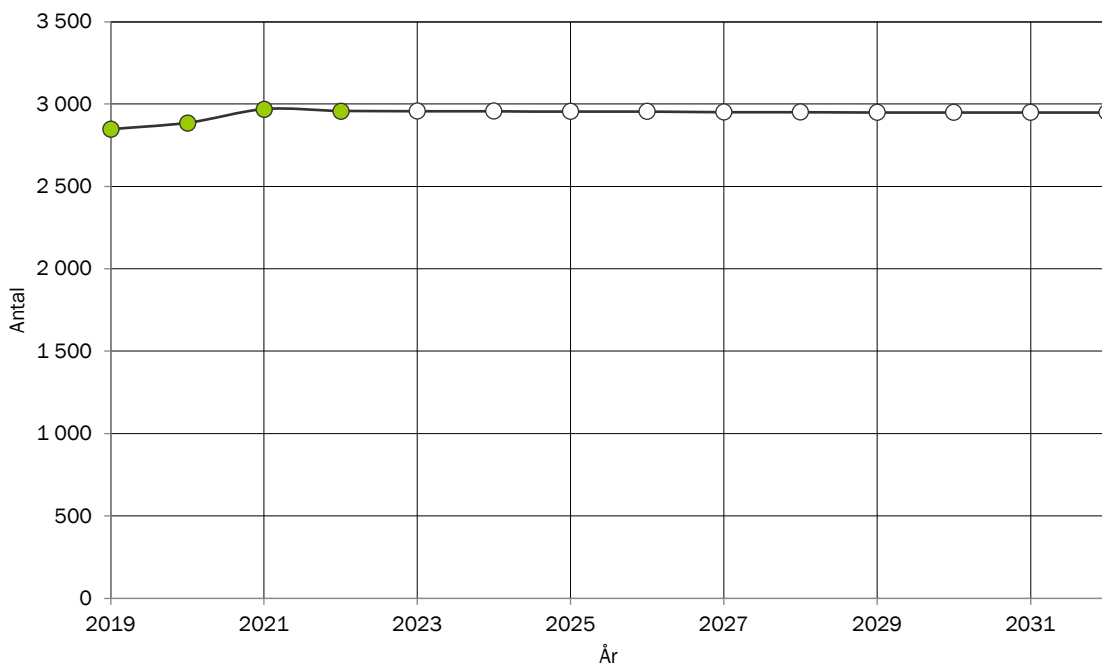

## BEFOLKNINGSSTRUKTUR I 5 NJURUNDA GLESBYGDSOMRÅDE

Förändring av ålderstrukturen under prognosperioden. Jämförelse mellan faktisk ålderstruktur 2022 och prognostiserad ålderstruktur 2032.

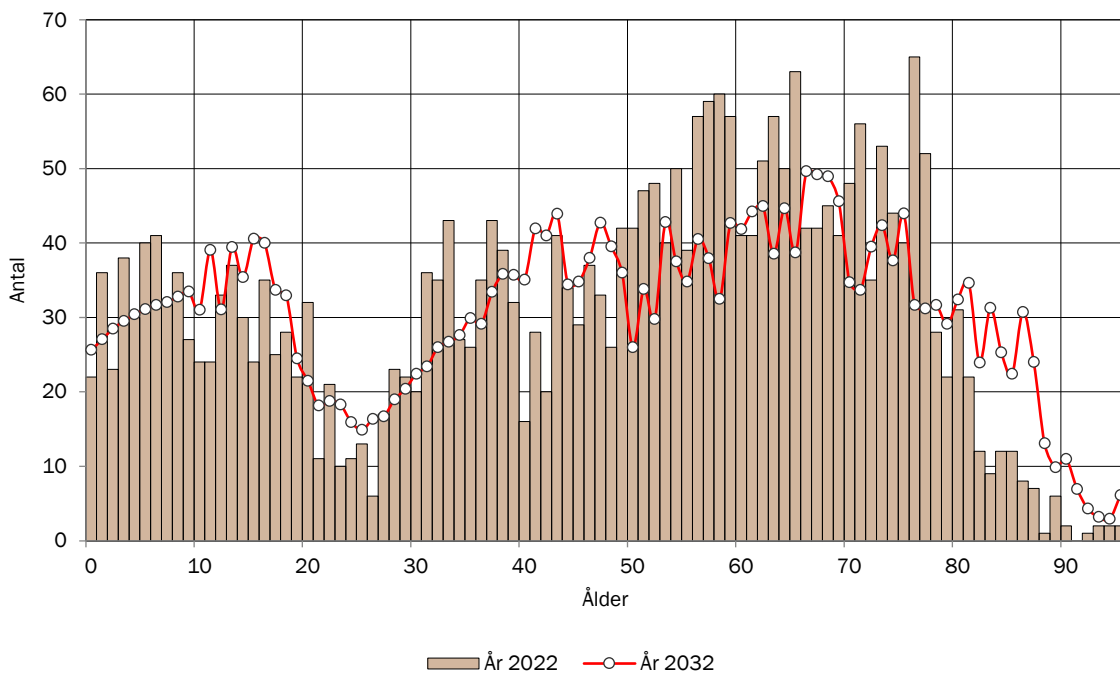

## BEFOLKNINGSSTRUKTUR I 5 NJURUNDA GLESBYGDSOMRÅDE EFTER KÖN

Jämförelse mellan antalet män och antalet kvinnor i olika åldrar 2022

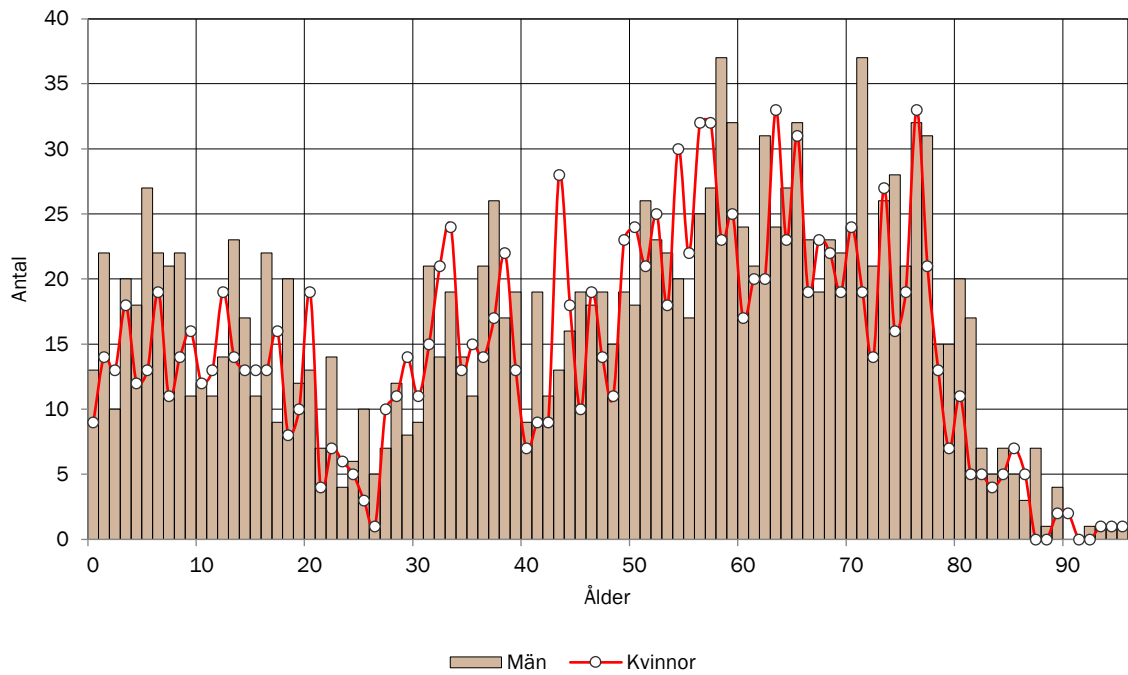

## BEFOLKNINGSSTRUKTUR I 5 NJURUNDA GLESBYGDSOMRÅDE

Antal personer i respektive åldersklass per 1000 invånare 2022. Jämförelse med kommunen.

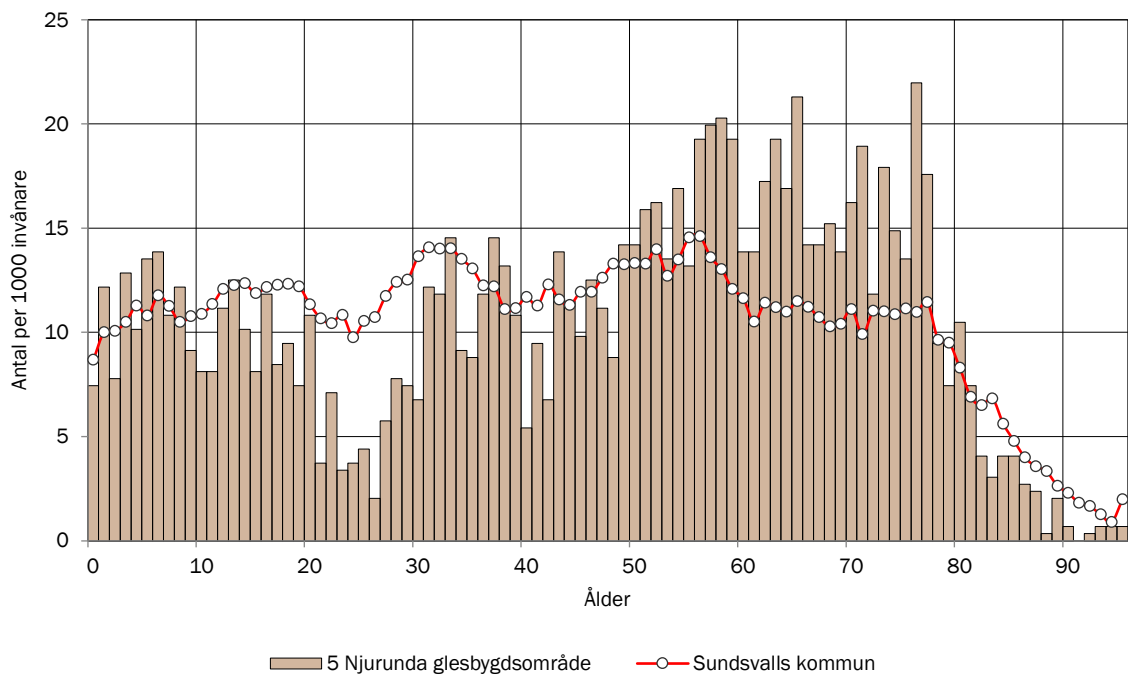

## ANTAL BARN EFTER ÅLDERSKATEGORI I 5 NJURUNDA GLESBYGDSOMRÅDE

Historisk utveckling av antalet barn i 5 Njurunda glesbygdsområde år 2019-2022 samt prognostiserat antal 2023-2032.

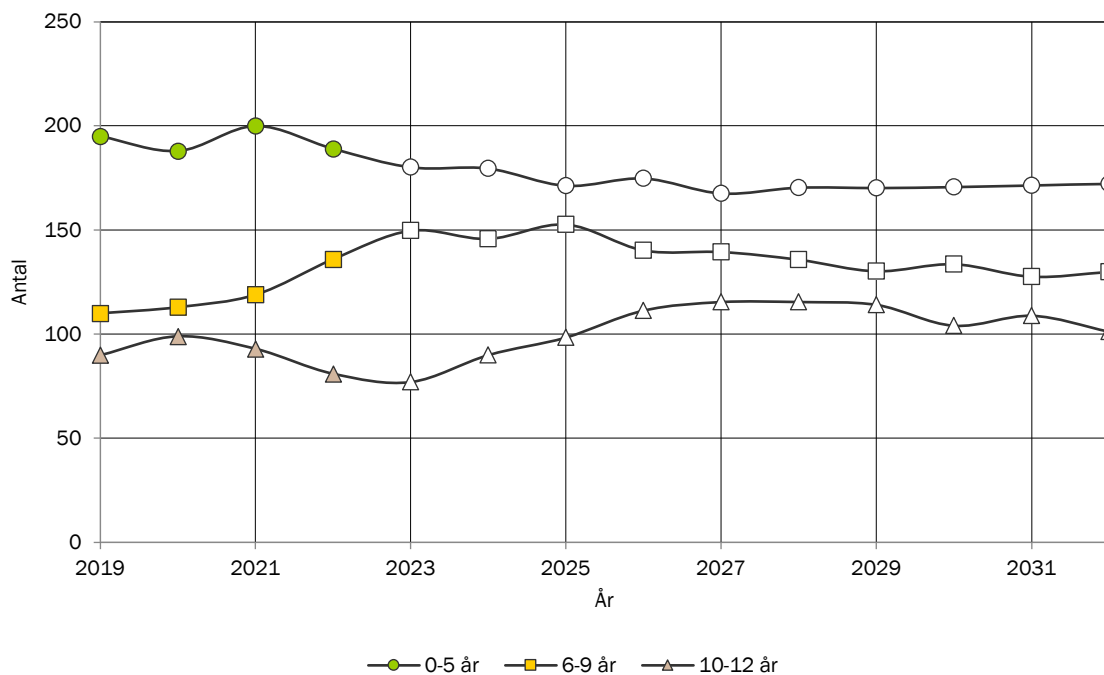

## ANTAL UNGDOMAR EFTER ÅLDERSKATEGORI I 5 NJURUNDA GLESBYGDSOMRÅDE

Historisk utveckling av antalet ungdomar i 5 Njurunda glesbygdsområde år 2019-2022 samt prognostiserat antal 2023-2032.

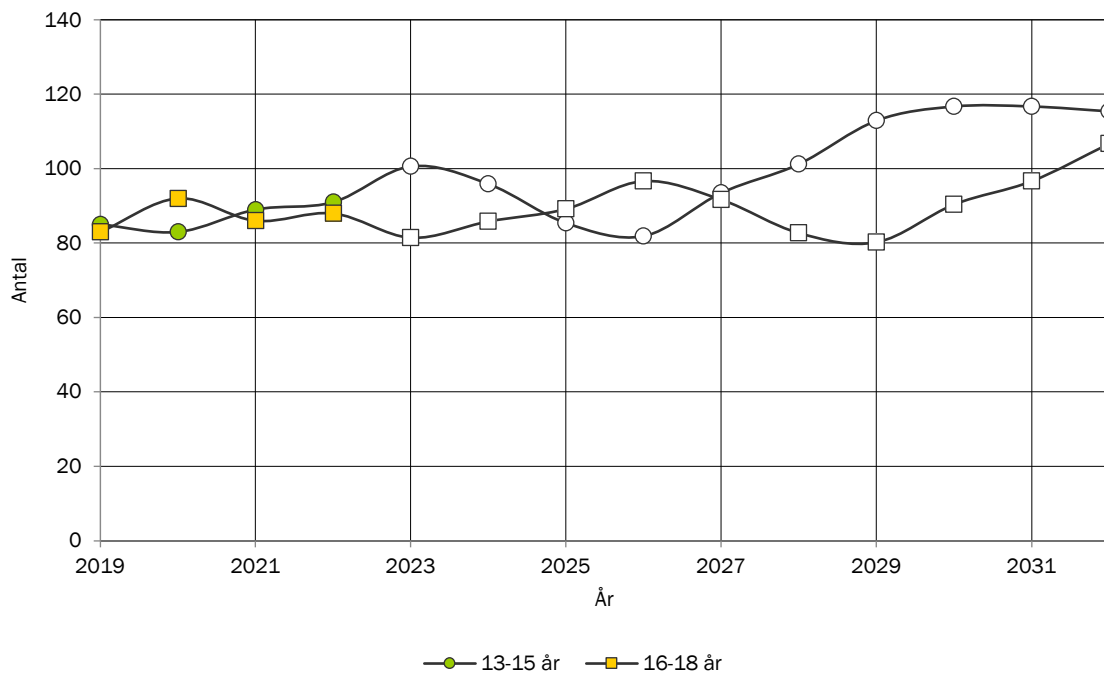



## ANTAL VUXNA EFTER ÅLDERSKATEGORI I 5 NJURUNDA GLESBYGDSOMRÅDE

Historisk utveckling av antalet vuxna i 5 Njurunda glesbygdsområde år 2019-2022 samt prognostiserat antal 2023-2032.

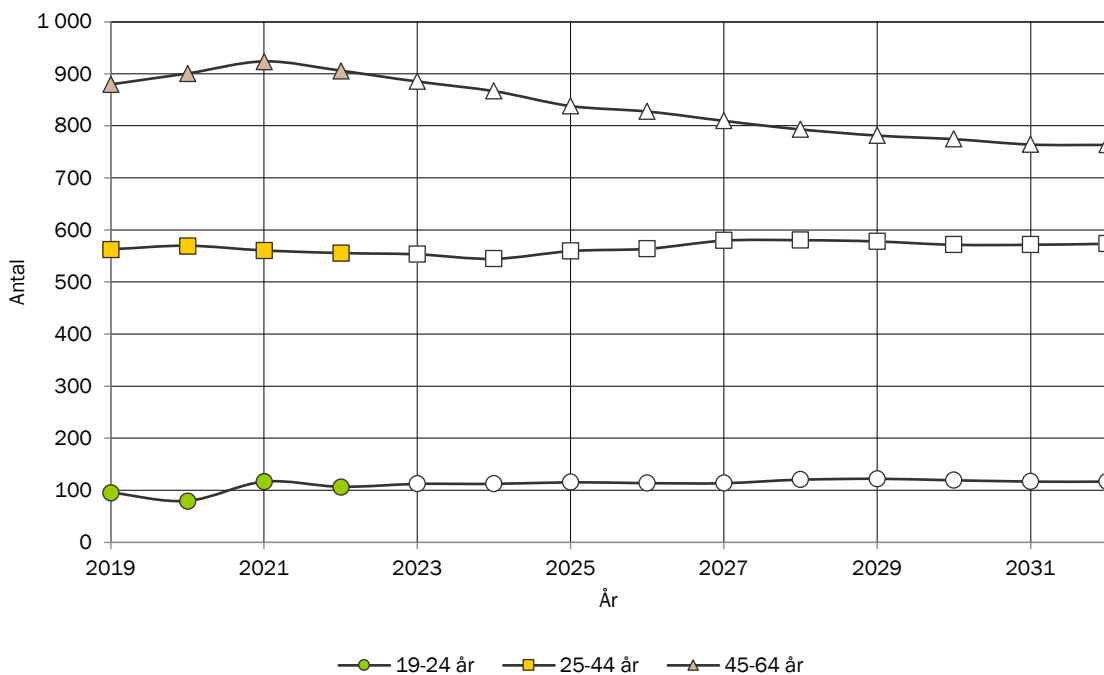

## ANTAL ÄLDRE EFTER ÅLDERSKATEGORI I 5 NJURUNDA GLESBYGDSOMRÅDE

Historisk utveckling av antalet äldre i 5 Njurunda glesbygdsområde år 2019-2022 samt prognostiserat antal 2023-2032.

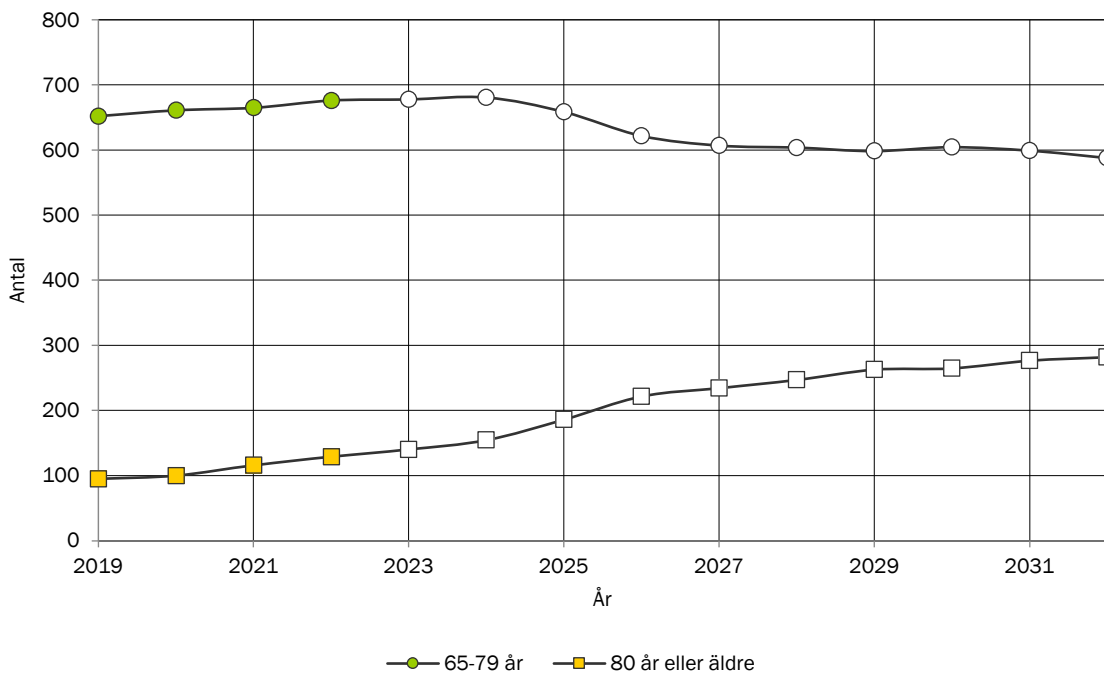

## TOTAL FOLKMÄNGD I 6 MATFORS KOMMUNDEL

Historisk utveckling av folkmängden 2019-2022 samt prognostiserad folkmängd 2023-2032.

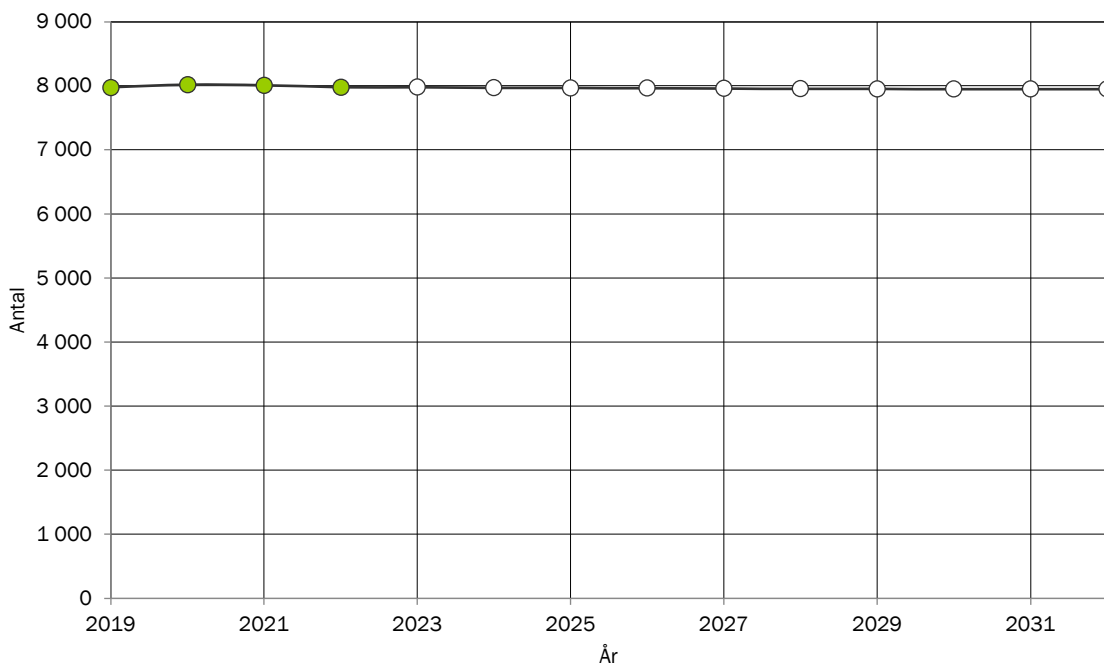

## BEFOLKNINGSSTRUKTUR I 6 MATFORS KOMMUNDEL

Förändring av ålderstrukturen under prognosperioden. Jämförelse mellan faktisk ålderstruktur 2022 och prognostiserad ålderstruktur 2032.

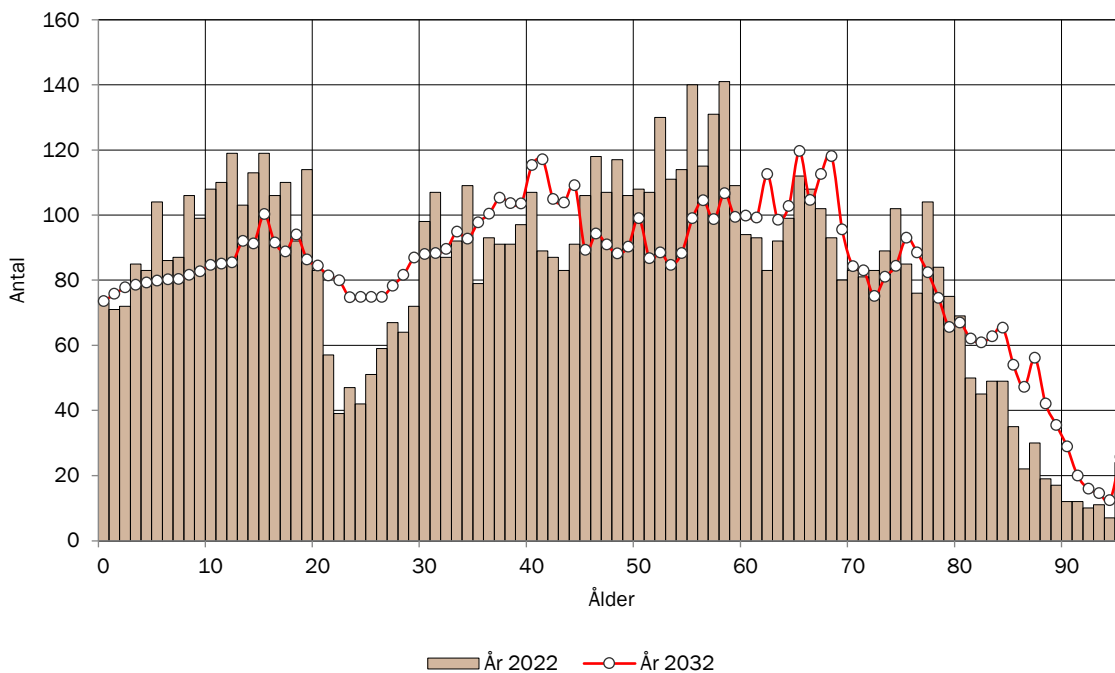

## BEFOLKNINGSSTRUKTUR I 6 MATFORS KOMMUNDEL EFTER KÖN

Jämförelse mellan antalet män och antalet kvinnor i olika åldrar 2022

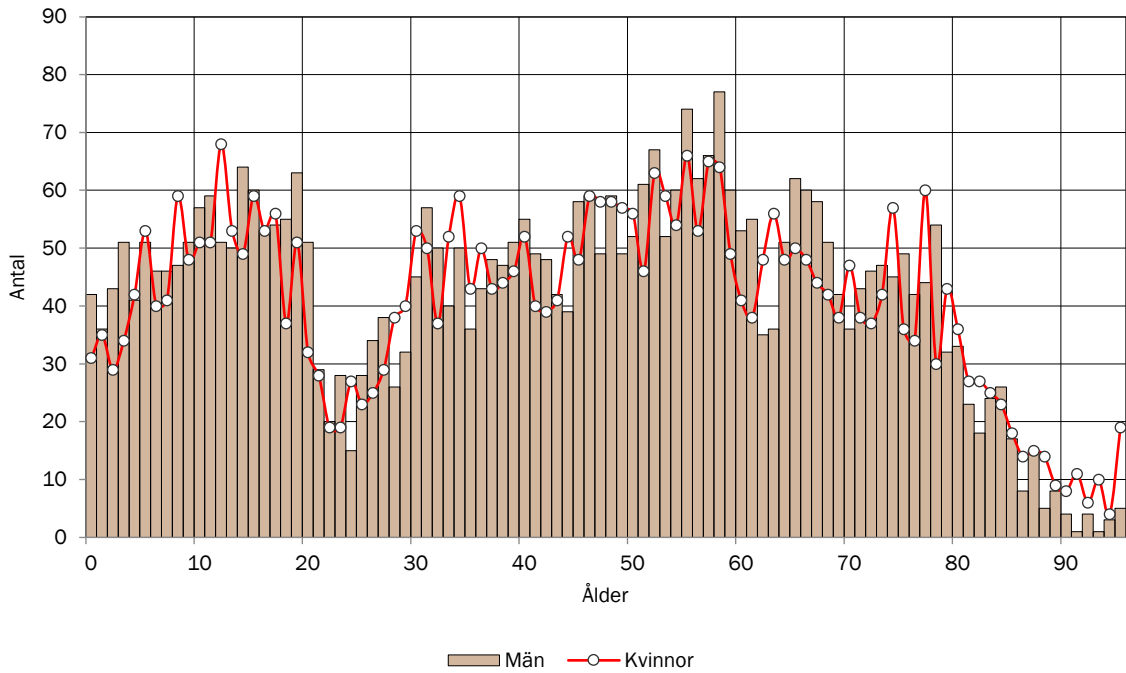

## BEFOLKNINGSSTRUKTUR I 6 MATFORS KOMMUNDEL

Antal personer i respektive åldersklass per 1000 invånare 2022. Jämförelse med kommunen.

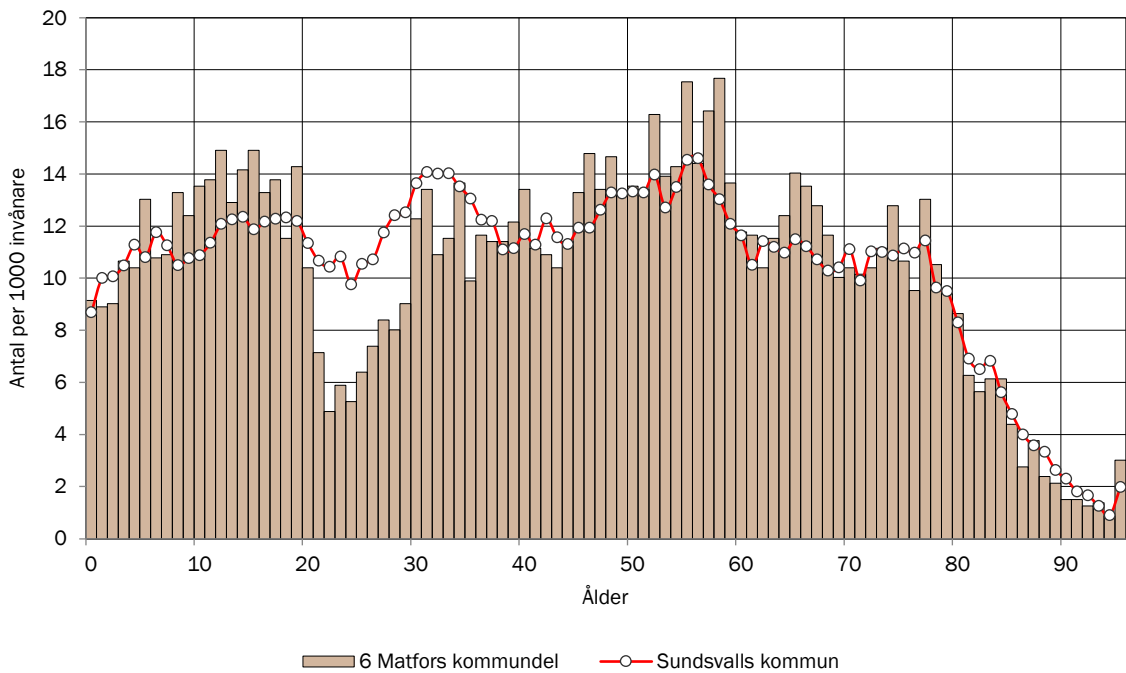

## ANTAL BARN EFTER ÅLDERSKATEGORI I 6 MATFORS KOMMUNDEL

Historisk utveckling av antalet barn i 6 Matfors kommun del år 2019-2022 samt prognostiserat antal 2023-2032.

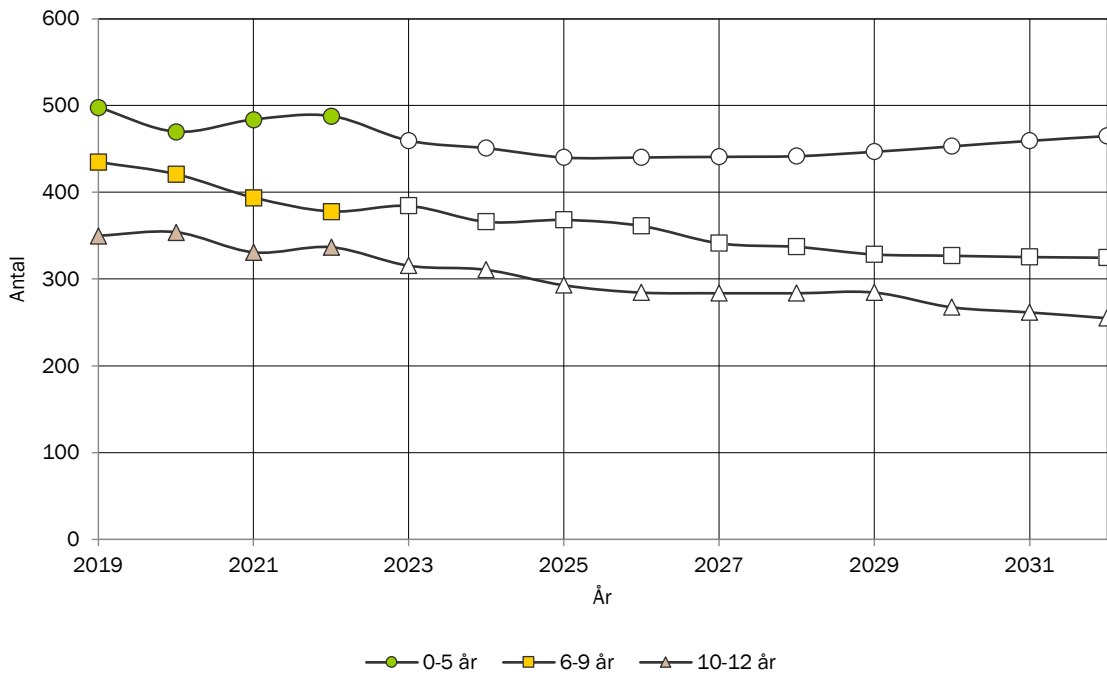

## ANTAL UNGDOMAR EFTER ÅLDERSKATEGORI I 6 MATFORS KOMMUNDEL

Historisk utveckling av antalet ungdomar i 6 Matfors kommun del år 2019-2022 samt prognostiserat antal 2023-2032.

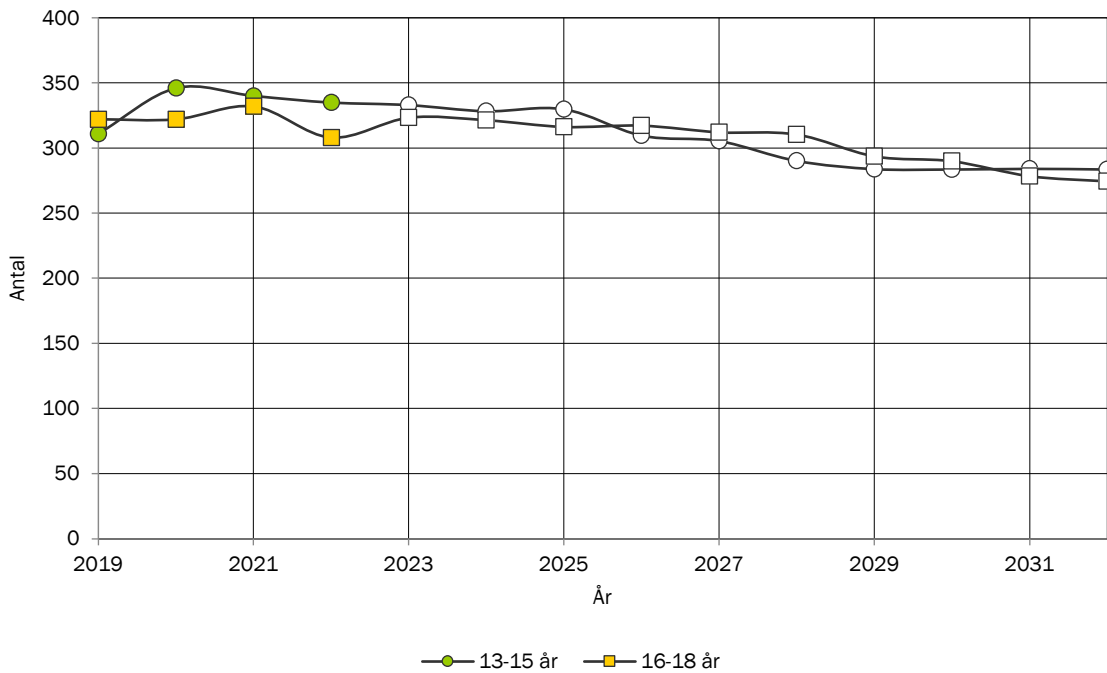

## ANTAL VUXNA EFTER ÅLDERSKATEGORI I 6 MATFORS KOMMUNDEL

Historisk utveckling av antalet vuxna i 6 Matfors kommunel år 2019-2022 samt prognostiserat antal 2023-2032.

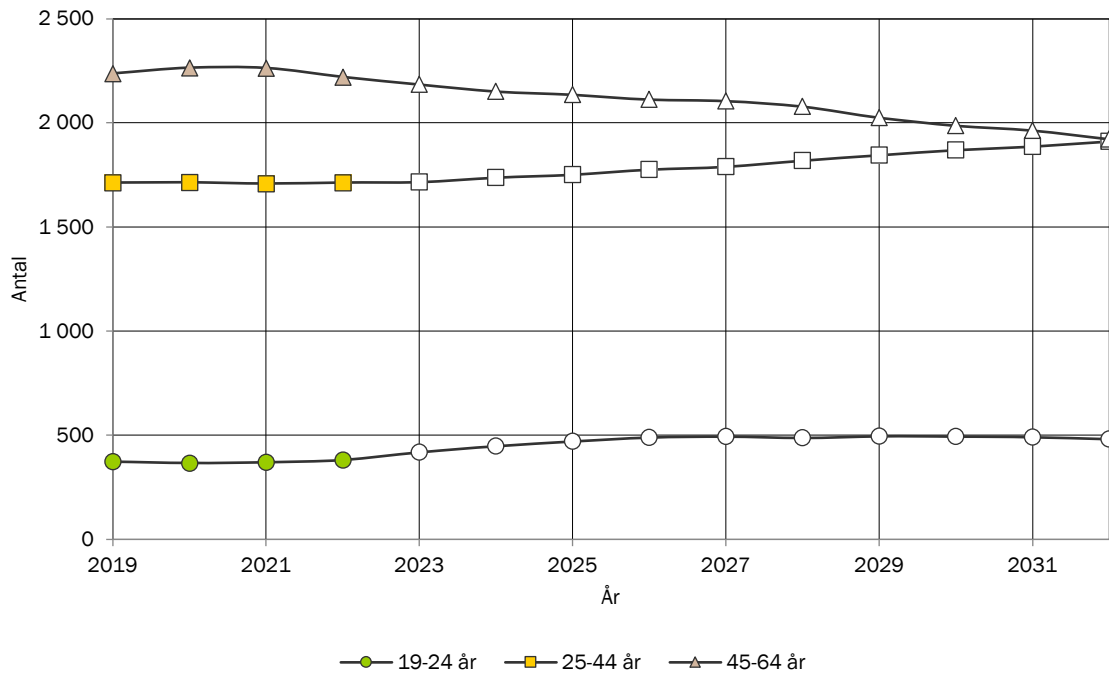

## ANTAL ÄLDRE EFTER ÅLDERSKATEGORI I 6 MATFORS KOMMUNDEL

Historisk utveckling av antalet äldre i 6 Matfors kommunel år 2019-2022 samt prognostiserat antal 2023-2032.

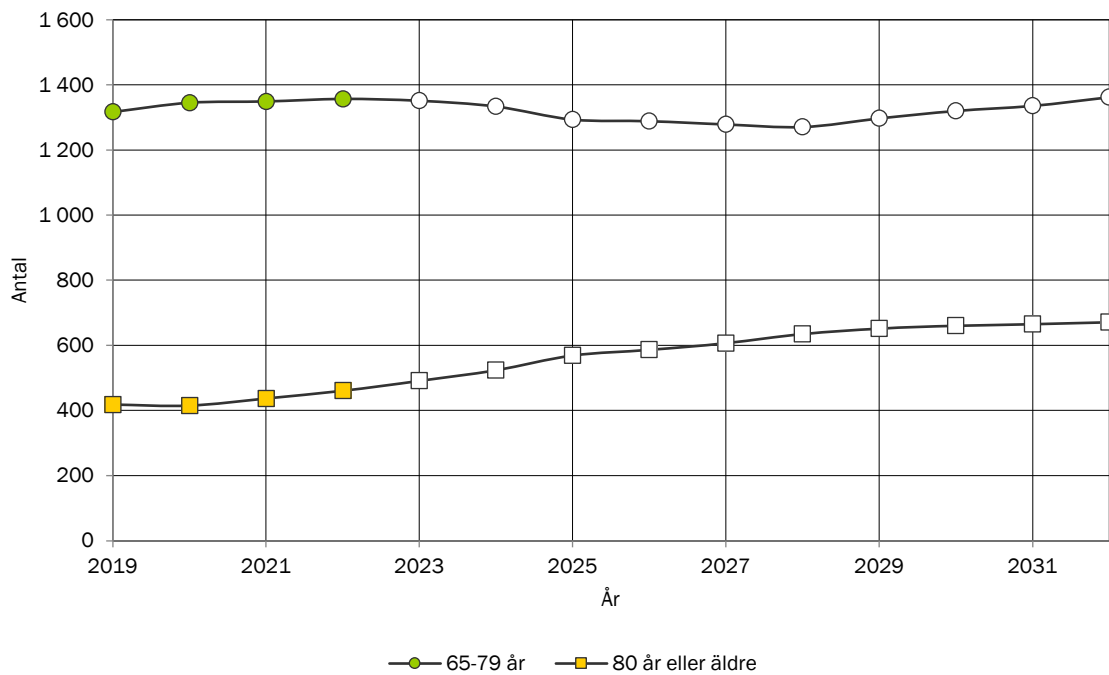

## TOTAL FOLKMÄNGD I 7 STÖDE KOMMUNDEL

Historisk utveckling av folkmängden 2019-2022 samt prognostiserad folkmängd 2023-2032.

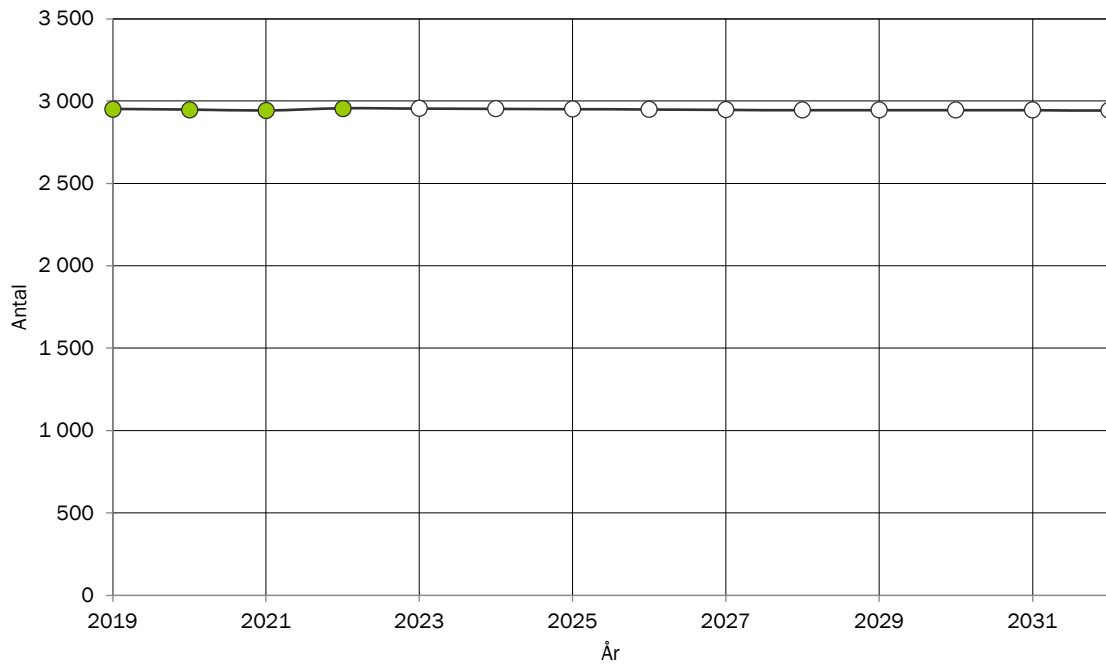

## BEFOLKNINGSSTRUKTUR I 7 STÖDE KOMMUNDEL

Förändring av ålderstrukturen under prognosperioden. Jämförelse mellan faktisk ålderstruktur 2022 och prognostiserad ålderstruktur 2032.

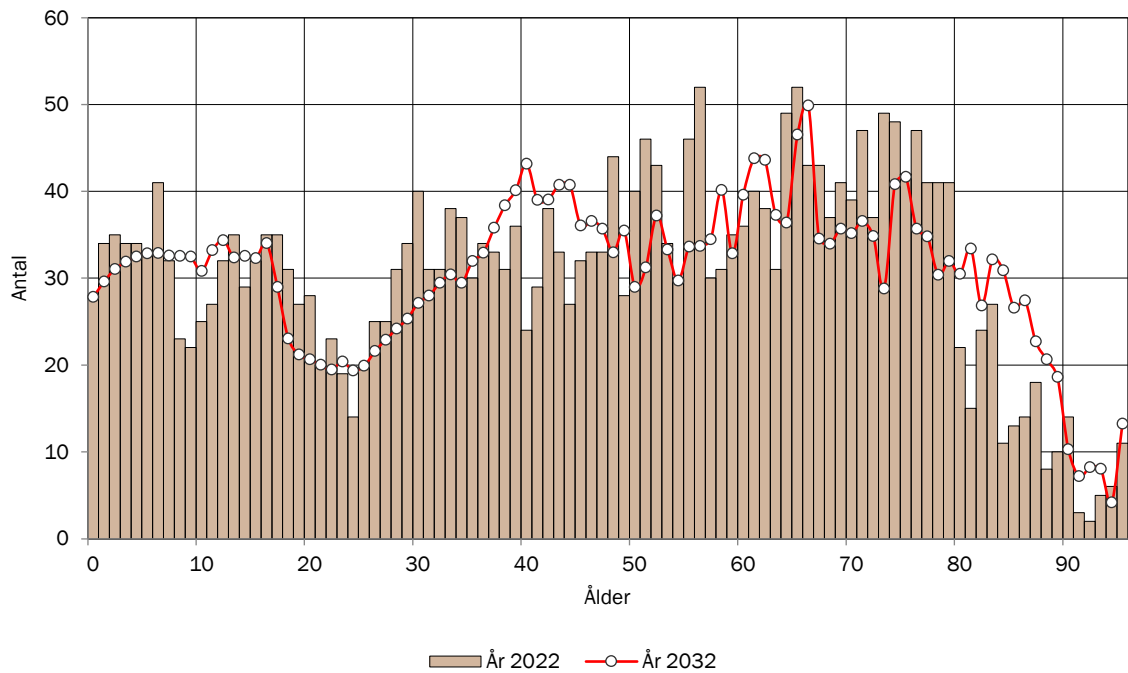

## BEFOLKNINGSSTRUKTUR I 7 STÖDE KOMMUNDEL EFTER KÖN

Jämförelse mellan antalet män och antalet kvinnor i olika åldrar 2022

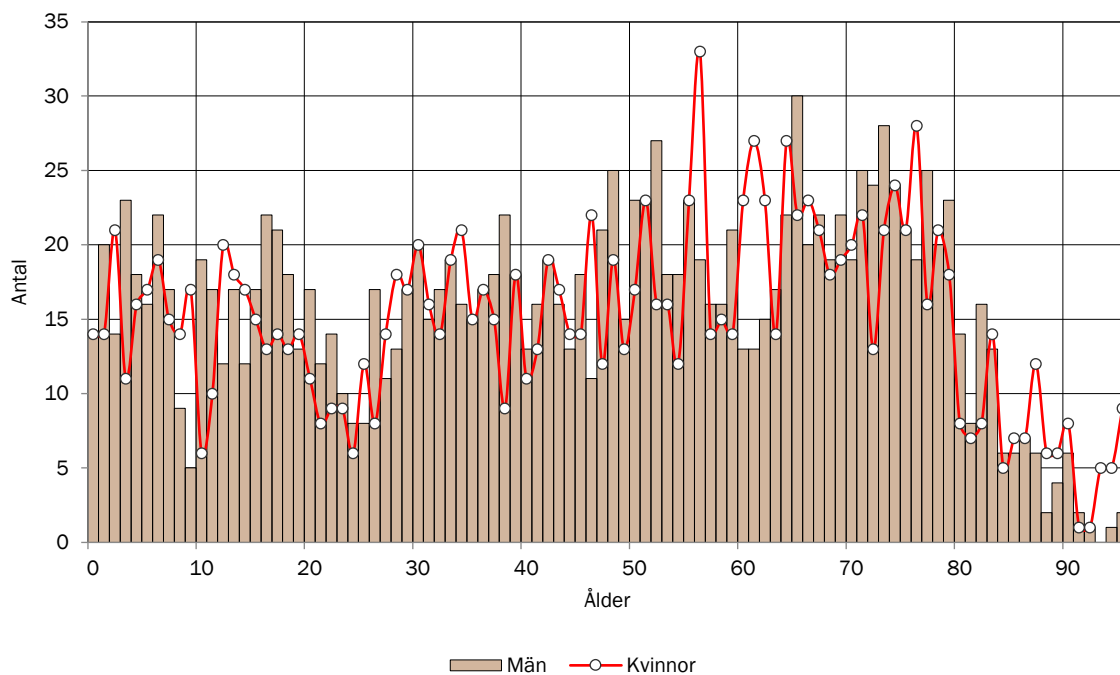

## BEFOLKNINGSSTRUKTUR I 7 STÖDE KOMMUNDEL

Antal personer i respektive åldersklass per 1000 invånare 2022. Jämförelse med kommunen.

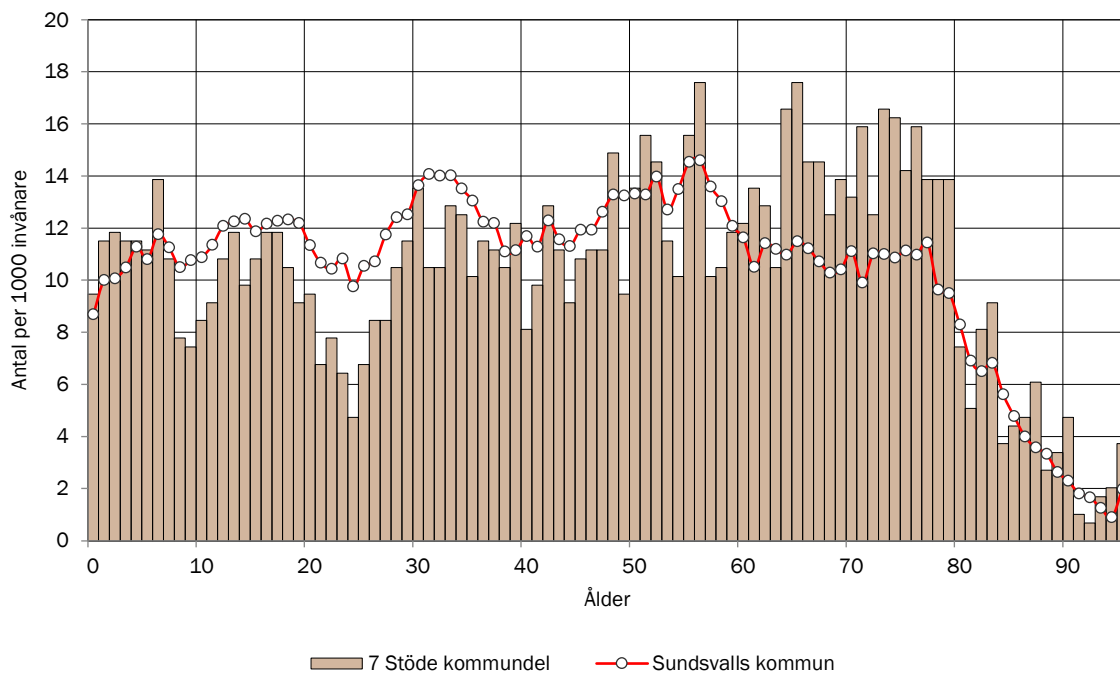

## ANTAL BARN EFTER ÅLDERSKATEGORI I 7 STÖDE KOMMUNDEL

Historisk utveckling av antalet barn i 7 Stöde kommun del år 2019-2022 samt prognostiserat antal 2023-2032.

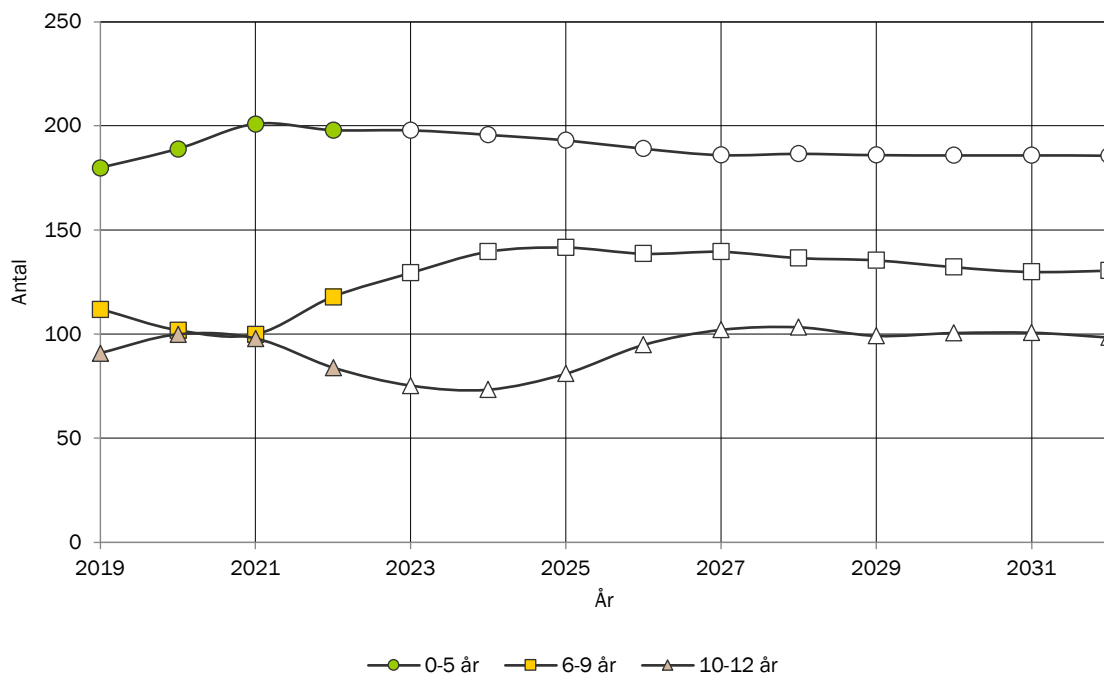

## ANTAL UNGDOMAR EFTER ÅLDERSKATEGORI I 7 STÖDE KOMMUNDEL

Historisk utveckling av antalet ungdomar i 7 Stöde kommun del år 2019-2022 samt prognostiserat antal 2023-2032.

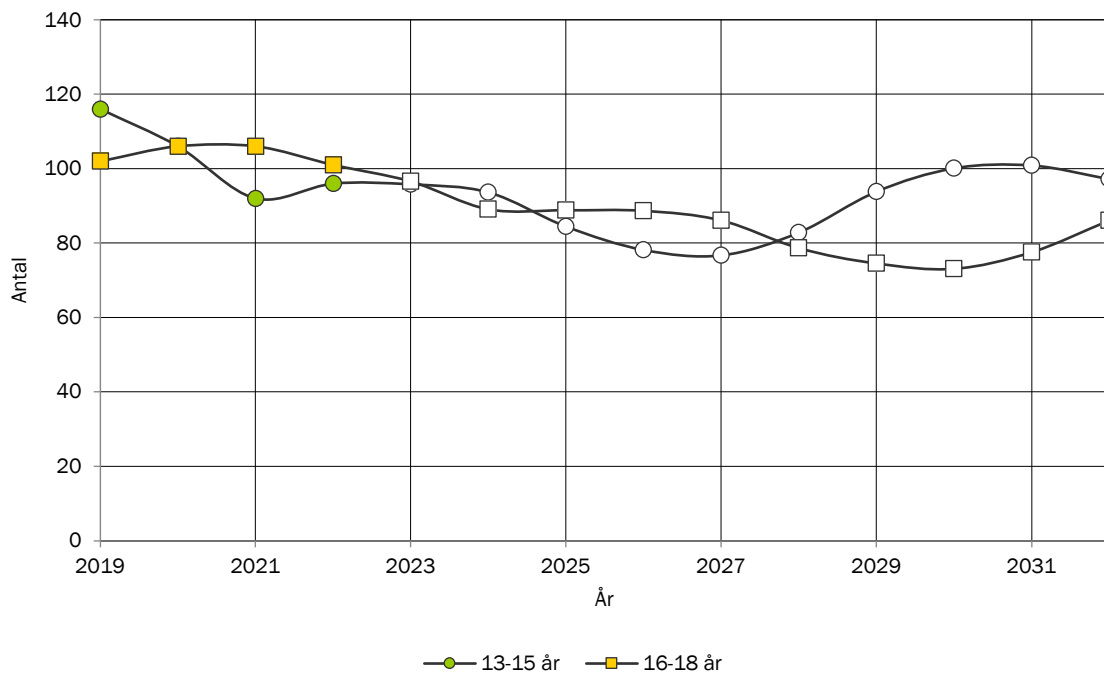



## ANTAL VUXNA EFTER ÅLDERSKATEGORI I 7 STÖDE KOMMUNDEL

Historisk utveckling av antalet vuxna i 7 Stöde kommun del år 2019-2022 samt prognostiserat antal 2023-2032.

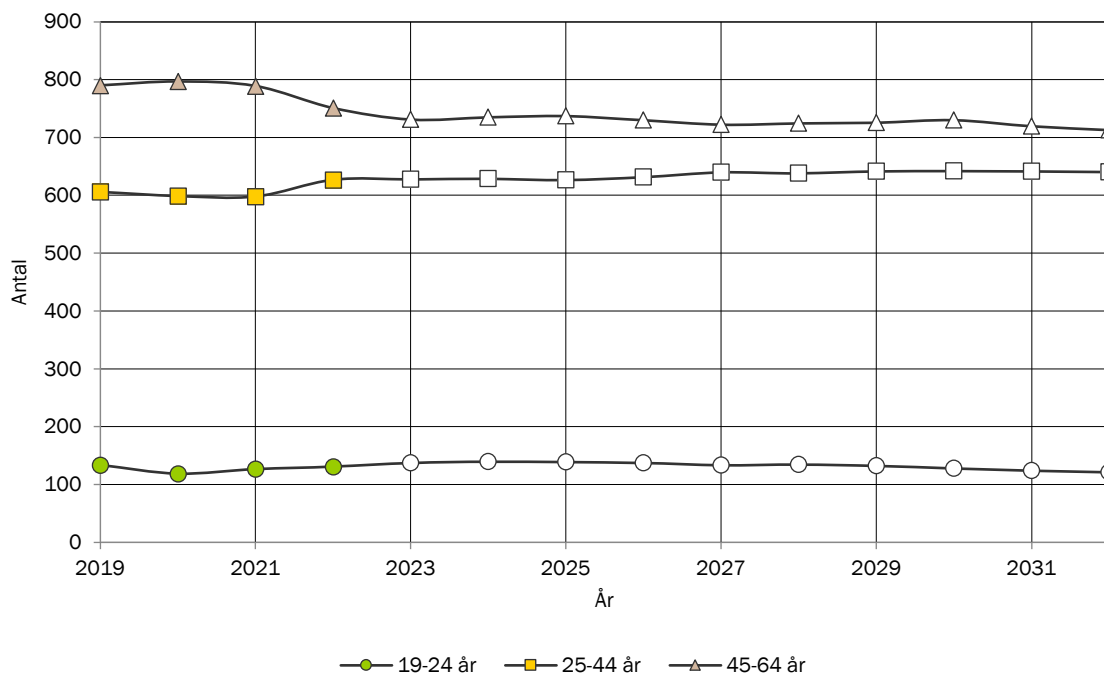

## ANTAL ÄLDRE EFTER ÅLDERSKATEGORI I 7 STÖDE KOMMUNDEL

Historisk utveckling av antalet äldre i 7 Stöde kommun del år 2019-2022 samt prognostiserat antal 2023-2032.

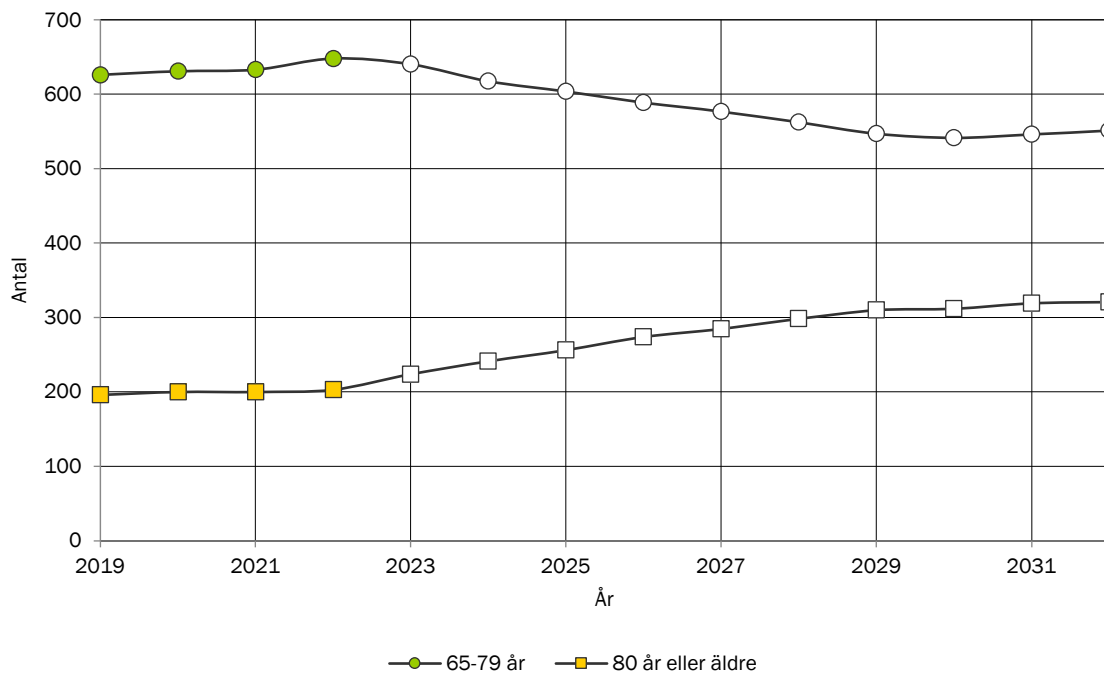

## TOTAL FOLKMÄNGD I 8 INDAL-LIDEN KOMMUNDEL

Historisk utveckling av folkmängden 2019-2022 samt prognostiserad folkmängd 2023-2032.

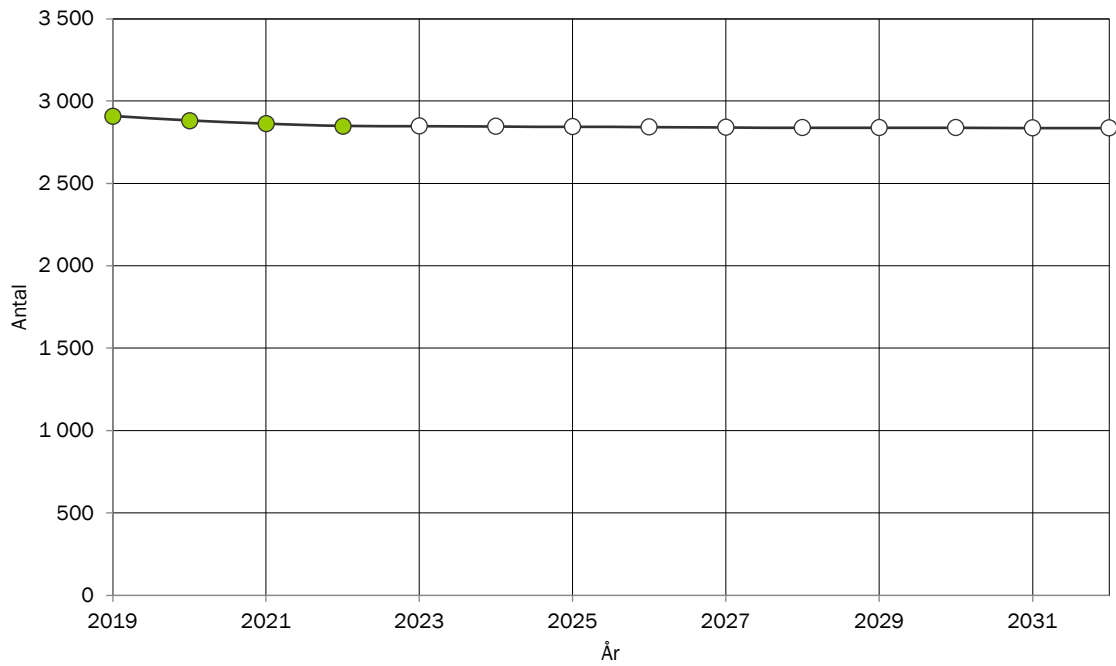

## BEFOLKNINGSSTRUKTUR I 8 INDAL-LIDEN KOMMUNDEL

Förändring av ålderstrukturen under prognosperioden. Jämförelse mellan faktisk ålderstruktur 2022 och prognostiserad ålderstruktur 2032.

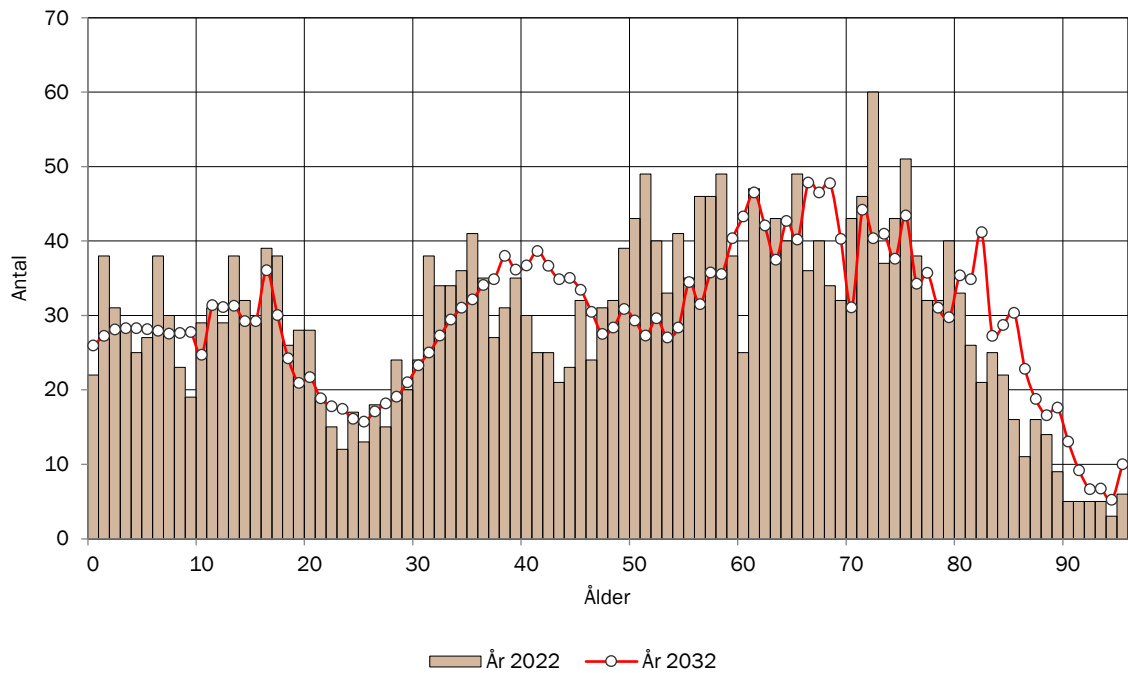

## BEFOLKNINGSSTRUKTUR I 8 INDAL-LIDEN KOMMUNDEL EFTER KÖN

Jämförelse mellan antalet män och antalet kvinnor i olika åldrar 2022

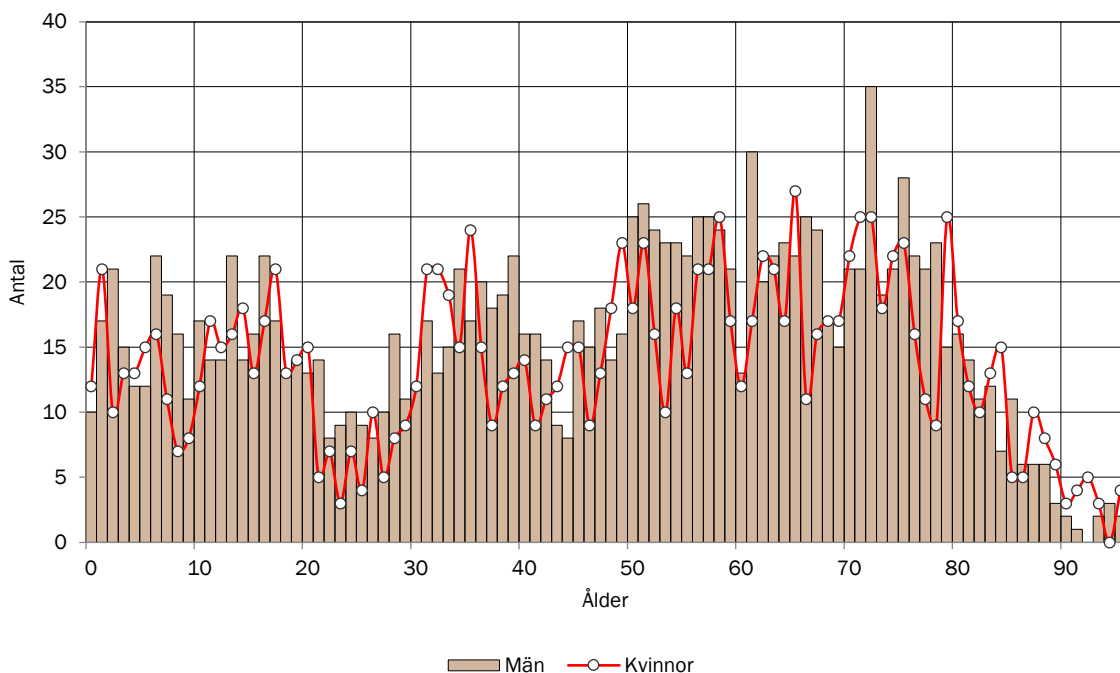

## BEFOLKNINGSSTRUKTUR I 8 INDAL-LIDEN KOMMUNDEL

Antal personer i respektive åldersklass per 1000 invånare 2022. Jämförelse med kommunen.

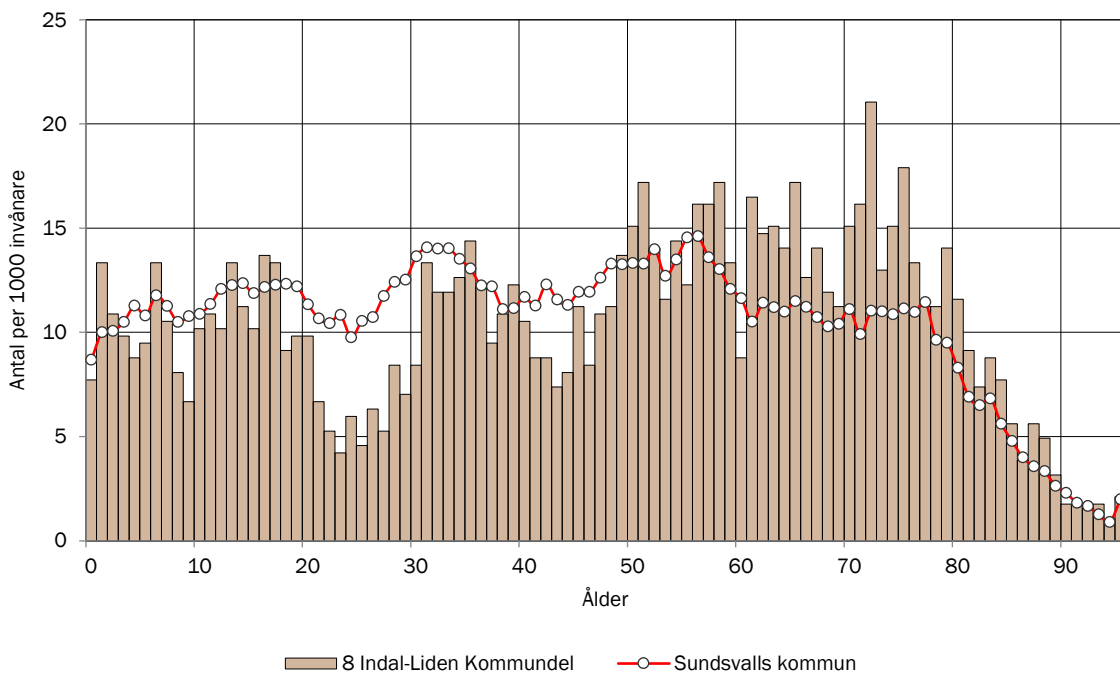

## ANTAL BARN EFTER ÅLDERSKATEGORI I 8 INDAL-LIDEN KOMMUNDEL

Historisk utveckling av antalet barn i 8 Indal-Liden Kommunel år 2019-2022 samt prognostiserat antal 2023-2032.

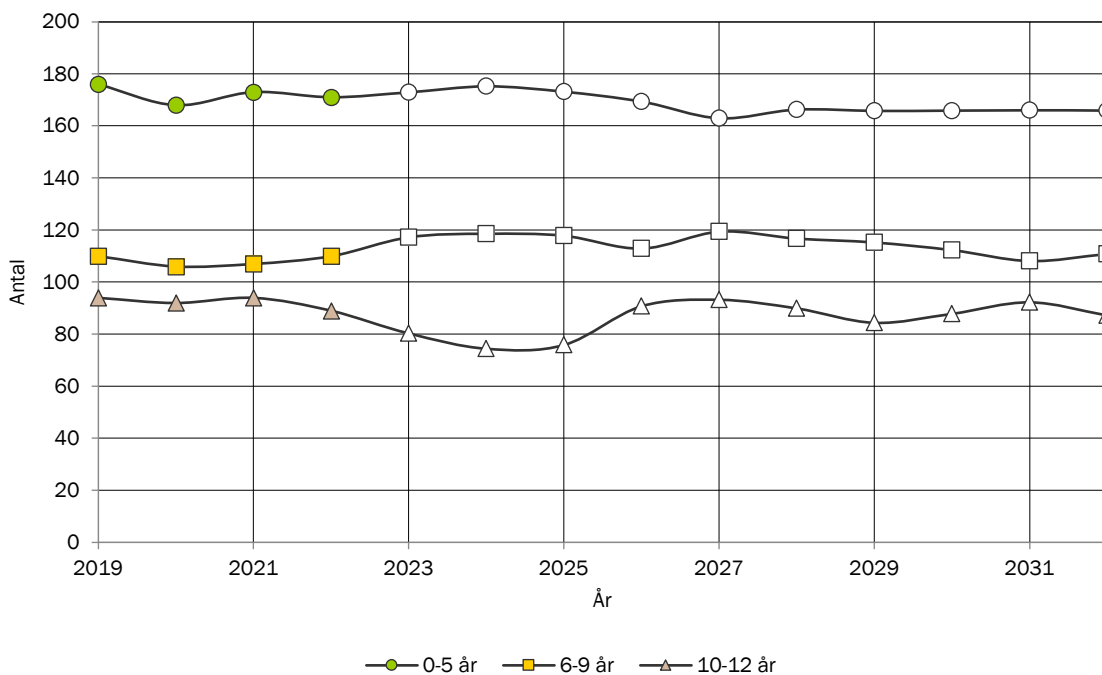

## ANTAL UNGDOMAR EFTER ÅLDERSKATEGORI I 8 INDAL-LIDEN KOMMUNDEL

Historisk utveckling av antalet ungdomar i 8 Indal-Liden Kommunel år 2019-2022 samt prognostiserat antal 2023-2032.

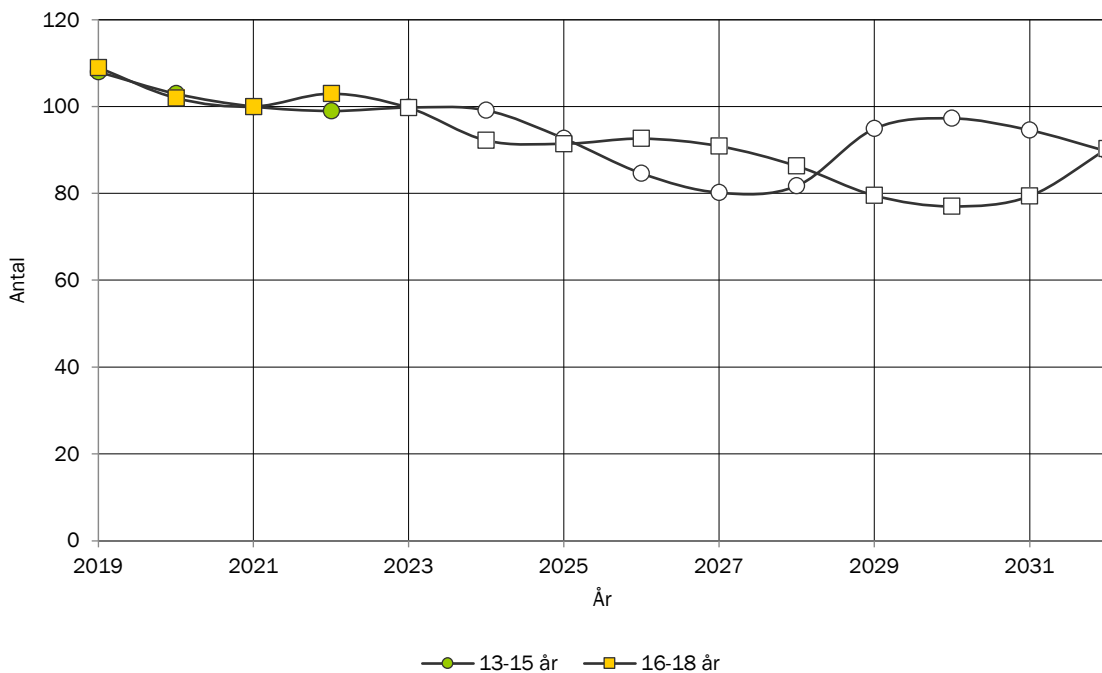

## ANTAL VUXNA EFTER ÅLDERSKATEGORI I 8 INDAL-LIDEN KOMMUNDEL

Historisk utveckling av antalet vuxna i 8 Indal-Liden Kommunel år 2019-2022 samt prognostiserat antal 2023-2032.

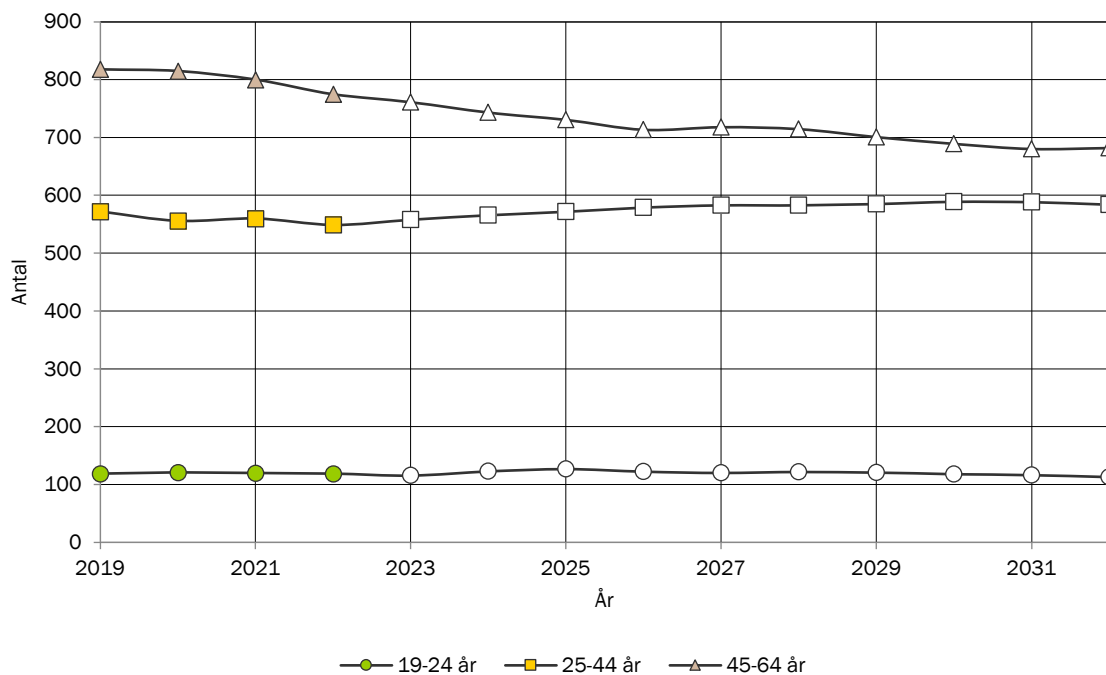

## ANTAL ÄLDRE EFTER ÅLDERSKATEGORI I 8 INDAL-LIDEN KOMMUNDEL

Historisk utveckling av antalet äldre i 8 Indal-Liden Kommunel år 2019-2022 samt prognostiserat antal 2023-2032.

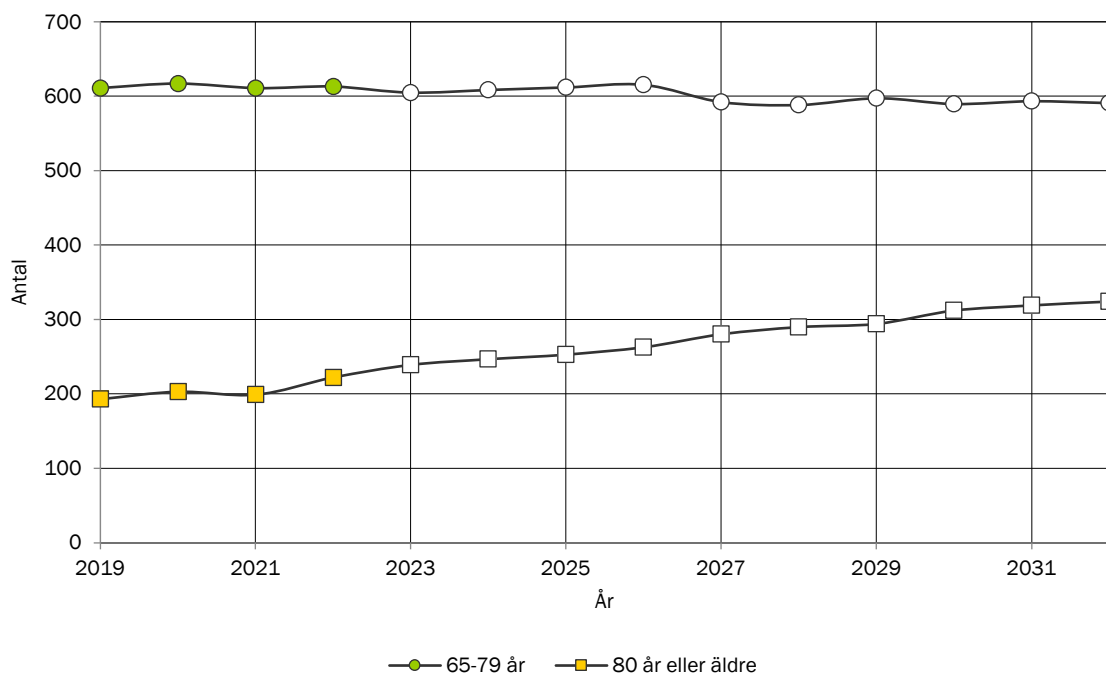

## TOTAL FOLKMÄNGD I 9 RESTFÖRD

Historisk utveckling av folkmängden 2019-2022 samt prognostiserad folkmängd 2023-2032.

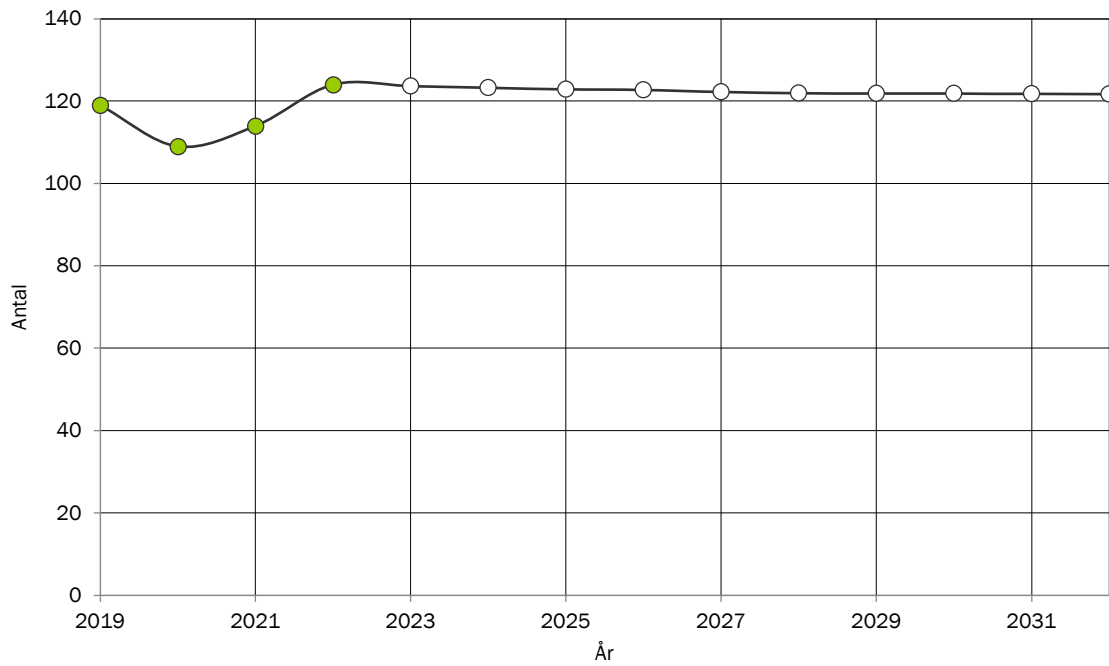

## BEFOLKNINGSSTRUKTUR I 9 RESTFÖRD

Förändring av ålderstrukturen under prognosperioden. Jämförelse mellan faktisk ålderstruktur 2022 och prognostiserad ålderstruktur 2032.

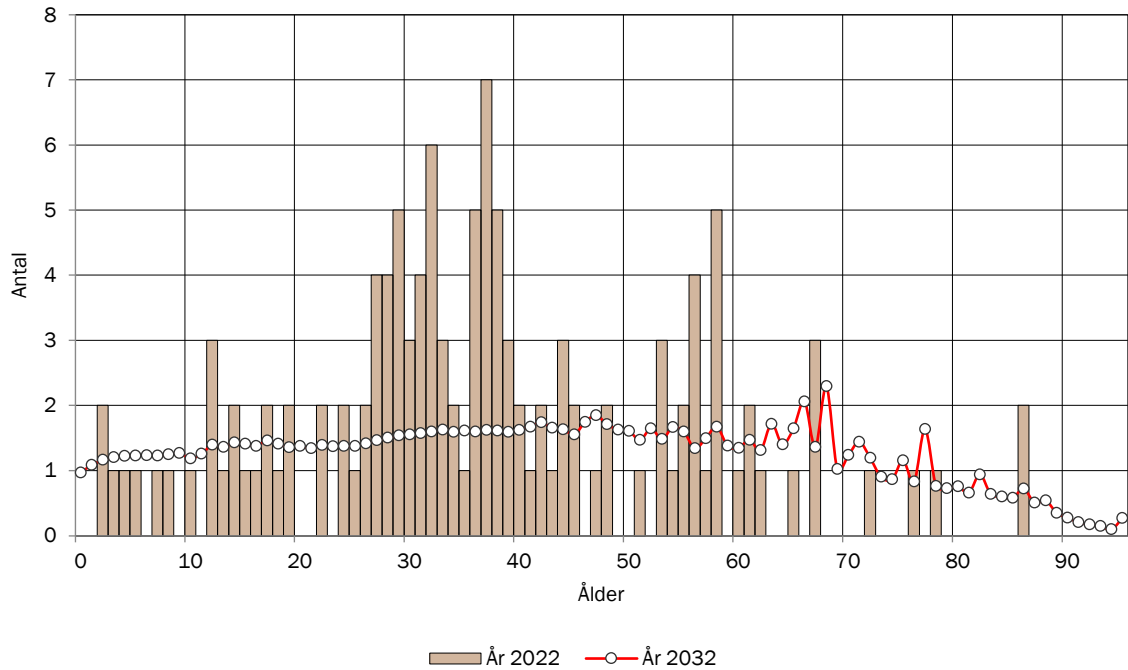

## BEFOLKNINGSSTRUKTUR I 9 RESTFÖRD EFTER KÖN

Jämförelse mellan antalet män och antalet kvinnor i olika åldrar 2022

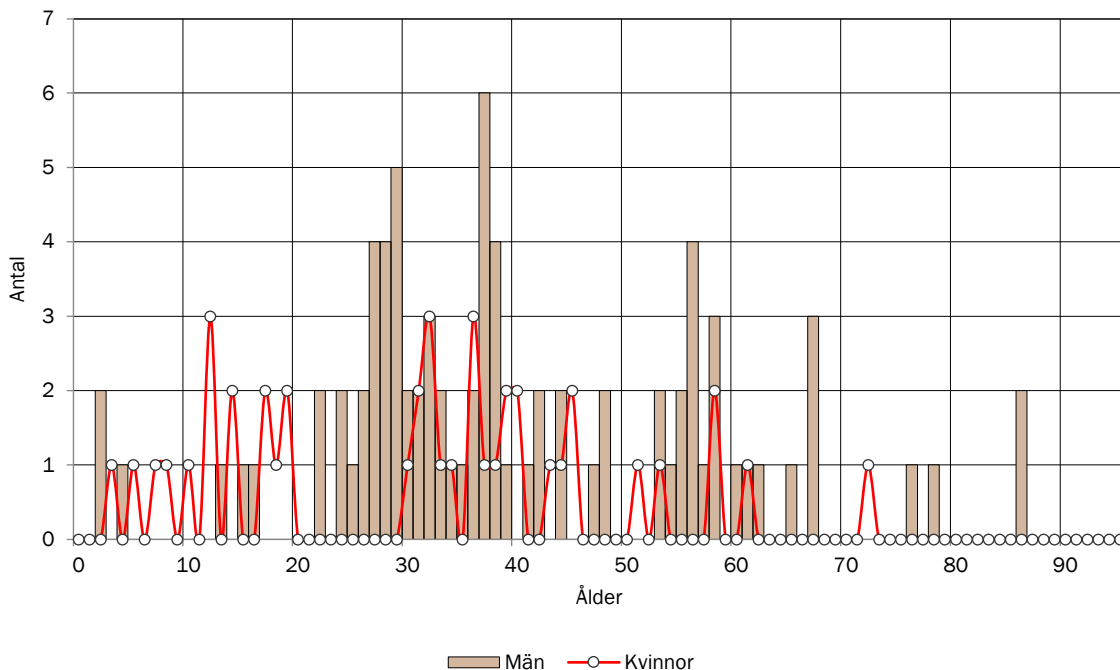

## BEFOLKNINGSSTRUKTUR I 9 RESTFÖRD

Antal personer i respektive åldersklass per 1000 invånare 2022. Jämförelse med kommunen.

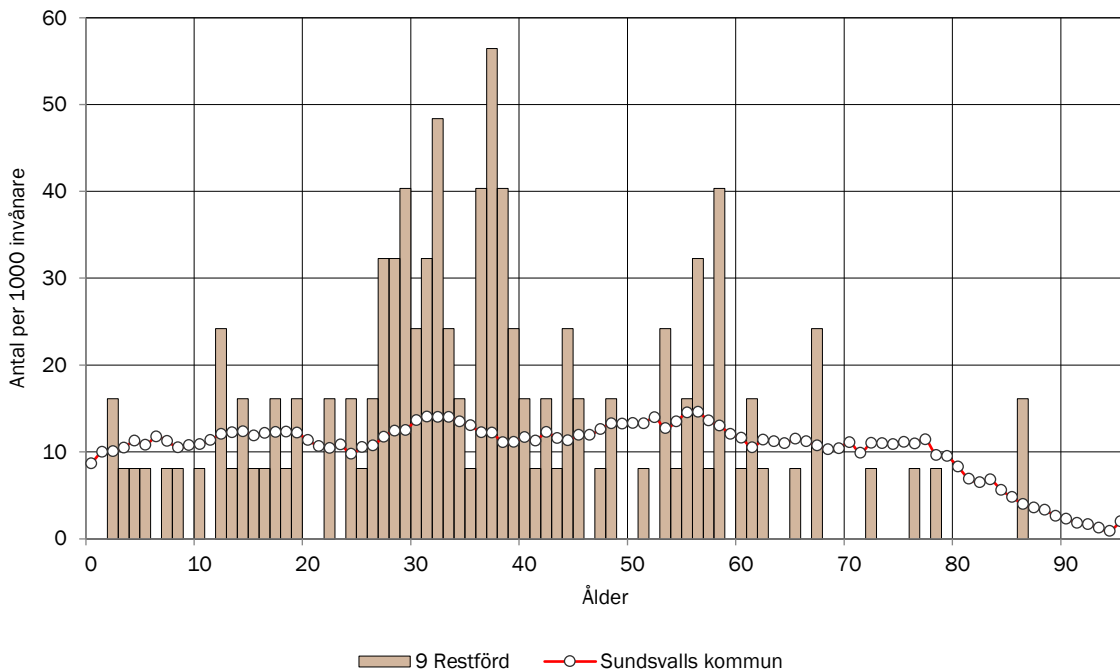

### ANTAL BARN EFTER ÅLDERSKATEGORI I 9 RESTFÖRD

Historisk utveckling av antalet barn i 9 Restförd år 2019-2022 samt prognostiserat antal 2023-2032.

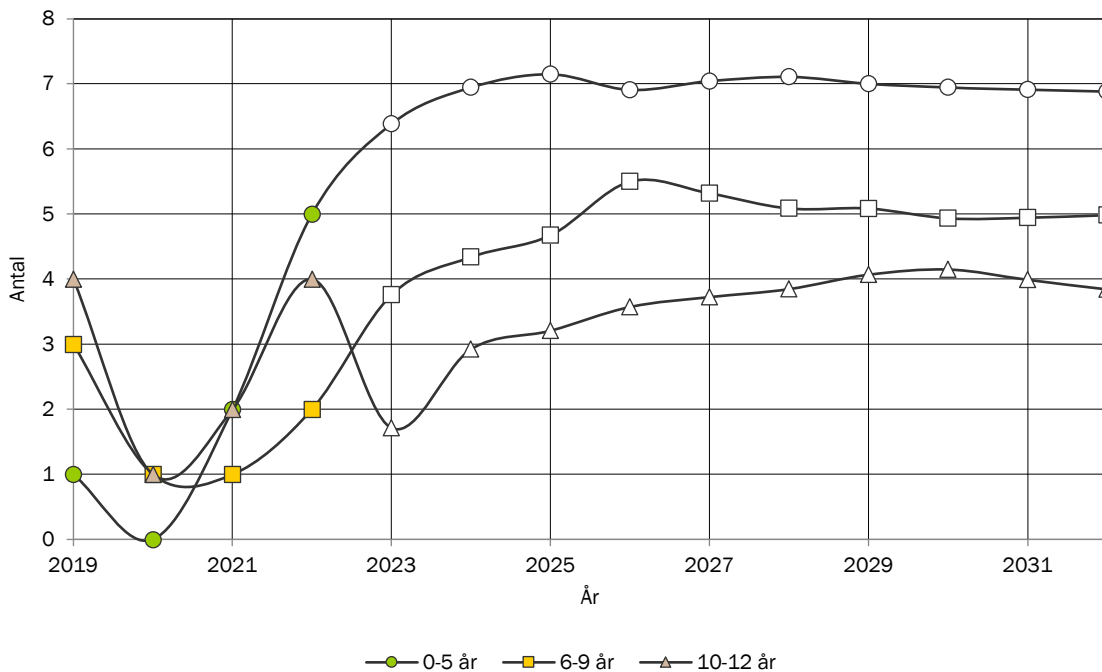

### ANTAL UNGDOMAR EFTER ÅLDERSKATEGORI I 9 RESTFÖRD

Historisk utveckling av antalet ungdomar i 9 Restförd år 2019-2022 samt prognostiserat antal 2023-2032.

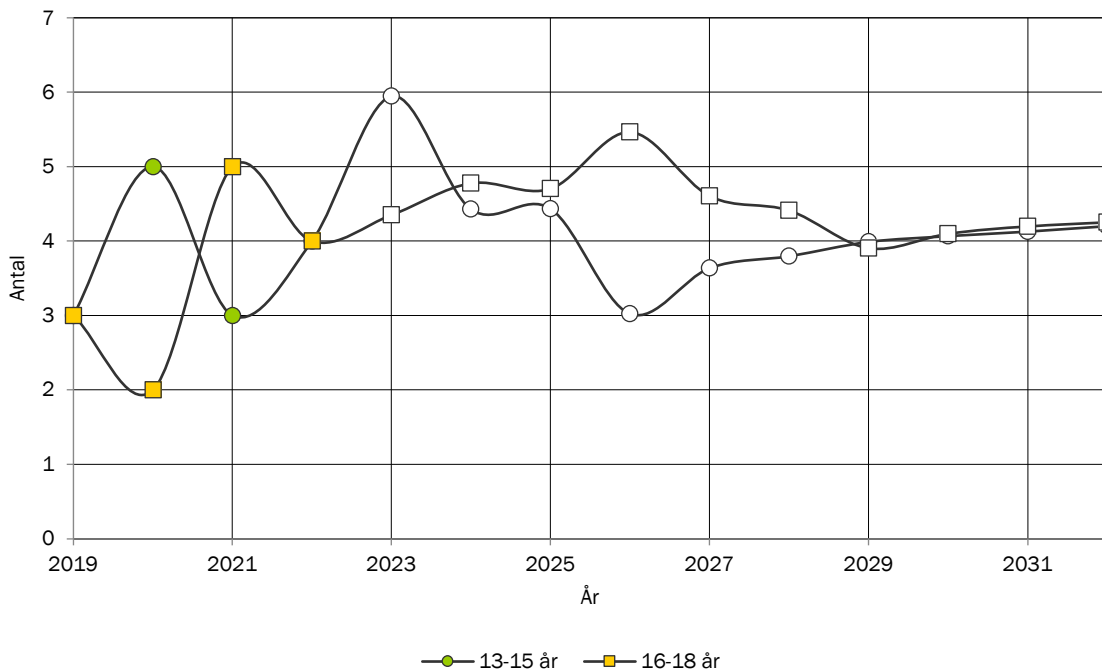



## ANTAL VUXNA EFTER ÅLDERSKATEGORI I 9 RESTFÖRD

Historisk utveckling av antalet vuxna i 9 Restförd år 2019-2022 samt prognostiserat antal 2023-2032.

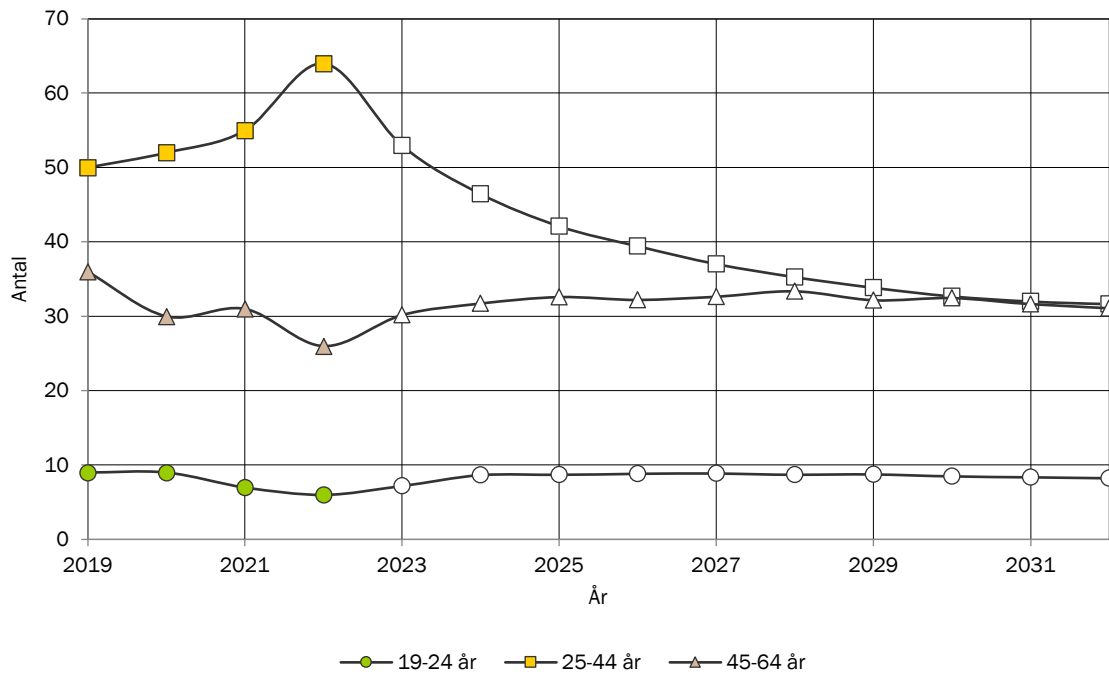

## ANTAL ÄLDRE EFTER ÅLDERSKATEGORI I 9 RESTFÖRD

Historisk utveckling av antalet äldre i 9 Restförd år 2019-2022 samt prognostiserat antal 2023-2032.

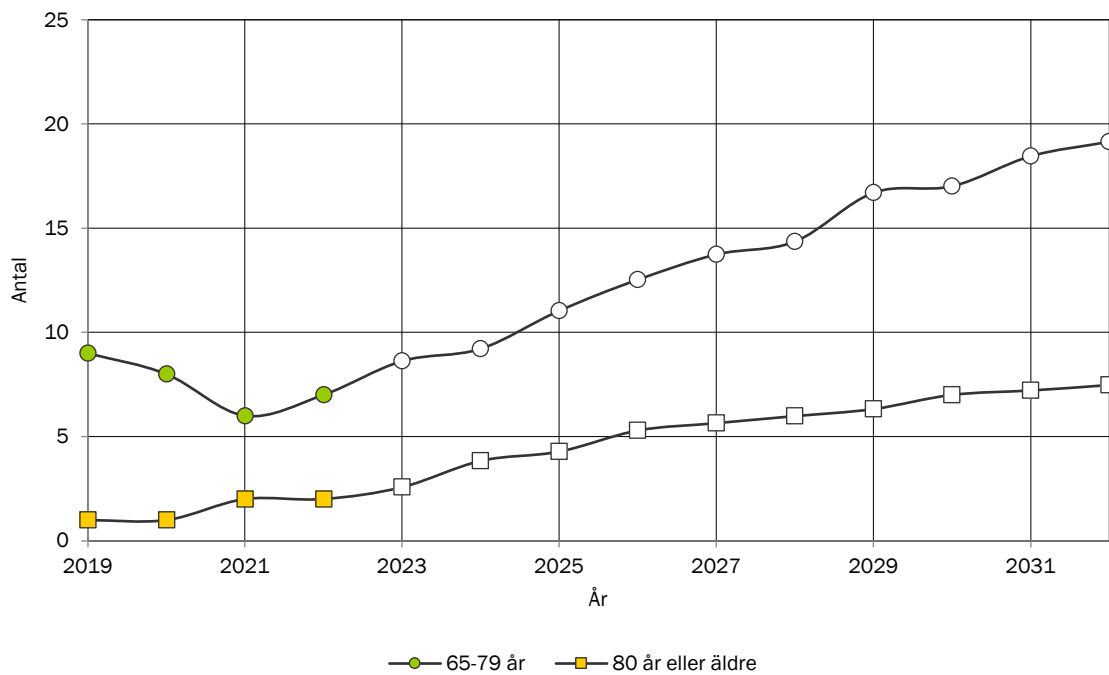

# TILLÄGGSTJÄNSTER

Statisticon har ett brett utbud av tjänster som kompletterar och fördjupar våra befolkningsprognoser. Vi kan bland annat ta fram prognoser med förlängd prognoshorisont, analysera scenarier med ändrade antaganden, hålla i seminarier för att förklara resultaten för en större grupp eller bara ta fram det material du behöver för att presentera resultaten för andra. För mer information om tilläggstjänster och priser gå in på vår webbadress [www.statisticon.se](http://www.statisticon.se).



## Vill du veta mer?

Vi finns tillgängliga för att svara på dina frågor eller berätta vad Statisticon kan göra för din kommun.

## Ring eller maila:

Statisticon: 010-130 80 00 | [prognoser@statisticon.se](mailto:prognoser@statisticon.se)

**Statisticon**  
STATISTICS & RESEARCH

Östra Ågatan 31, 753 22 UPPSALA | Tel vx: 010 - 130 80 00  
E-post: [prognoser@statisticon.se](mailto:prognoser@statisticon.se) | Webb: [www.statisticon.se](http://www.statisticon.se)